MARVEL® - ÇİZGİ ROMAN YAYINLARI

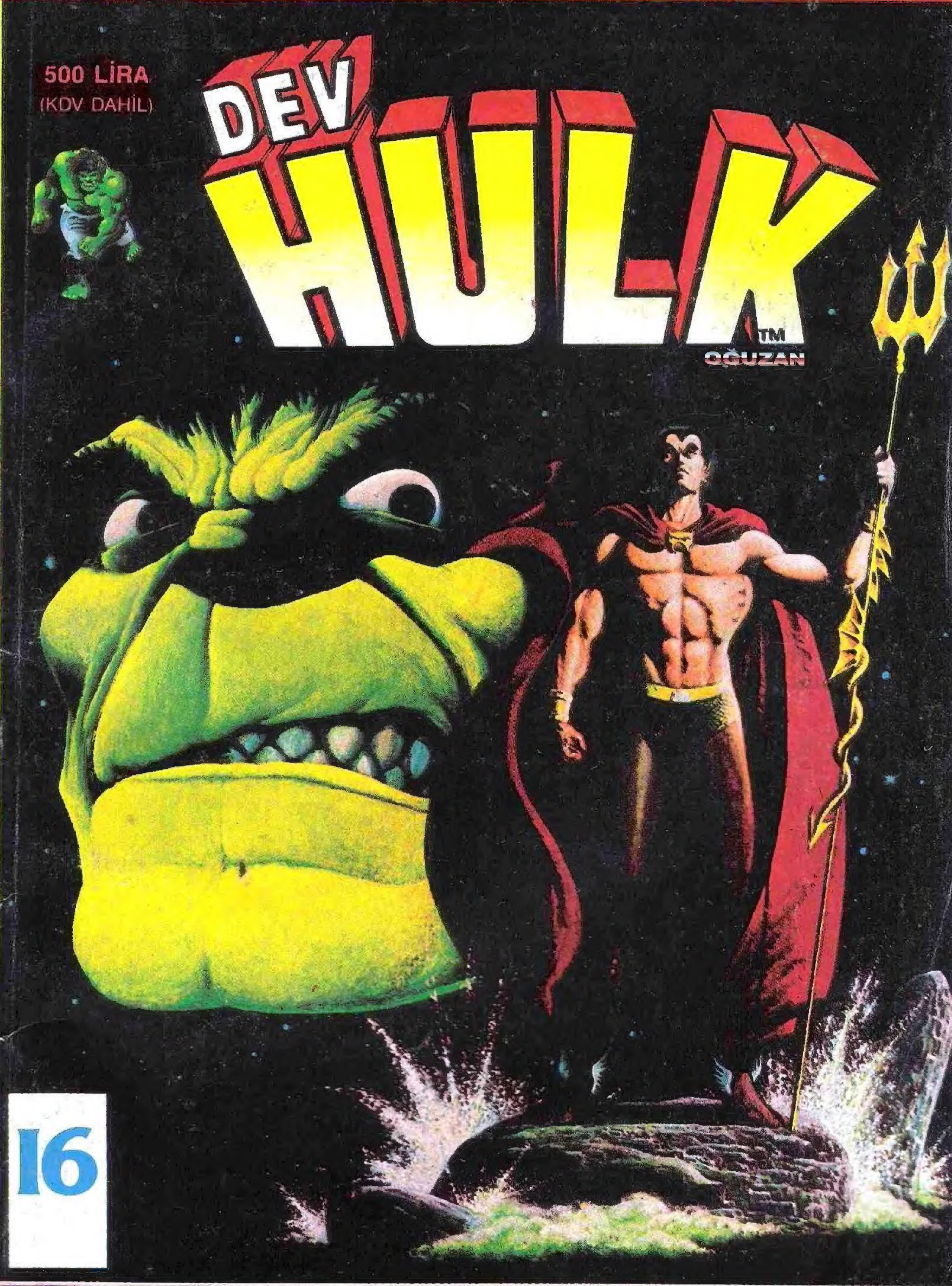

POSTA KUTUSU

PK: 160 Beyazıt 34492 İSTANBUL

Sayın Ali Recan,

İlk önce yeni açtığınız yayıncılıktaki çalışmalarınızın başarılı geçmesini canı gönülden diliyor ve yayınlamakta olduğunuz çizgi romanlardaki kalite için sizi kutluyorum.

Yaklaşık dört yıldır çeşitli Marvel kahramanlarının maceralarını okuyorum. İlk okuduğum Marvel, Conan idi. Sonraları, çoğunlukla orijinal baskılardaki; X-Men, Fantastic Four, Peter Parker, Avengers, Amozing Spider-Man, New Mutants, Transformer gibi birçok Marvel'leri okumaya başladım ve Amerika'daki yayın sıralarına göre kolleksiyon yaptım. Tabii ki, elimdeki sayılar çoğunlukla, okumaya başladıktan sonraki sayıları kapsıyor.

1984'ten itibaren Amerika'da yayınlanmaya başlayan ve belli bir süre sonra biten Secret Wars (I ve II) dizisinden haberiniz vardır muhakkak. Ve tabii ki, bunun son 10 yıl içinde, Amerika'da en çok ilgi gören ve satış rekorları kıran bir Marvel yapıtı olduğunu da biliyorşunuzdur.

Bu serinin birkaç sayısını, yurt dışındaki arkadaşlarım sayesinde ele geçirebildim. Fakat, dediğim gibi, sadece bir kaç sayısını (ki bunların hepsi Secret Wars II'ye ait). Sizden bir ricam var. Acaba Secret Wars I'in tüm 12 sayısını benim için, Marvel'in Türkiye'deki temsilcisi olarak temin etmeniz mümkün mü? Bu diziyi temin etmenin başka bir yolu olmadığı için, size baş vuruyorum. İnanıyorum ki, biz okuyucuları için hiçbir fedakârlıktan kaçınmayan siz, bu dileğimi geri çevirmezsiniz. Saygılarımla.

LEVENT EMRE
Cemalettin Mahallesi İbrahim
Karaoğlan Oğlu Sokak No: 23
KÜTAHYA

Sayın Levent Emre,

Marvel'in orijinal dergilerini şimdilik okuyucularımıza sağlayamıyoruz. Fakat istediğiniz bu yayınları Türkçe olarak yayınlayacağımızdan koleksiyonunuzu Türkçe baskılarla tamamlamanızı tavsiye ederiz. İlginize teşekkürler ve selamlar.

* * *

Sn. Ali Recan Abi,

Mektubuma size ve Marvel yayınlarına saygılarımı sunarak başlamak istiyorum. Ben bu mektubu iki nedenle yazdım. Bunlardan birisi Hulk'a bu kadar az zamanda çok büyük ilgi duymamdır. Hem bu ilgi o kadar büyükki derslere çalışmaktan zor bulduğum boş zamanlarımda Conan okurdum fakat şimdi bu boş zamanlarımda Hulk okuyorum.

Bu mektubu yazmamın ikinci nedenide kendim çok beğendiğim bir Hulk çalışmamı size bu mektupla yollamamdır. Daha önce size Conan'ın 7-8 tane resmini yollamıştım, bu resimleri fotokopi olduğu için yayınlamamıştınız. Ama lütfen bu seferki Hulk çalışmamı yayınlayın. Eğer yayınlamazsanız büyük bir hayal kırıklığına uğrarım. Ayrıca şunuda söylemek isterimki çalışmalarımı hiçbir zaman çizeceğim şeyin üstüne bir kağıt koyupta kopya çekerek yapmam. Bundan sonrada yapmayacağım. Saygılarımla.

ÇAĞLAR AKDAĞ
Hacıorman Mah. Kasabaoğlu Apt.
No. 7/2 (42700)
Beyşehir/KONYA

Sayın Çağlar Akdağ

Resminizi yayınlamak üzere sıraya koyduk. Gösterdiğiniz ilgiye teşekkür eder çalışmalarınızda başarılar dileriz.

* * *

İmtiyaz Sahibi:
Nurcihan KESİM
Bu dizinin Türkiye'de ve Türkçe konuşulan ülkelerde kitap ve dergi olarak yayın hakkı MARVEL COMICS GROUP firmasından KESİM AJANS aracılığıyla satın alınmıştır

Sahibi: **Aslı KARASUİL**, Genel Yayın Müdürü: **Ali RECAN**
Yazı İşleri Md: **Sonay YÜCEL**, Teknik Yönetmen: **Yıldırım ÖRER**
Yönetim yeri: Nuruosmaniye Cad. No: 8 D.4 Cağaloğlu 34436 İSTANBUL
Tel: 519 01 77, Mektup Adresi: PK: 160 Beyazıt 34492 İSTANBUL
Genel Dağıtım: Hürriyet Holding A.Ş. Onbeş günde bir çıkar.
Kapak Filmi: Çali Grafik, İç Filmler: Ruşen Grafik,
Baskı: Eğitim Yayınları A.Ş. Matbaacılık Tesisleri Merter, İSTANBUL

Kapak Baskı: Seçil Ofset

DOUG MOENCH scripting KEITH POLLARD penciling ALFREDO ALCALA inking & finishing

ATLANTİS SULAR ALTINDAKİ KENT:
GÖRKEMLİ CADDELERİYLE, ZENGİN TARİHSEL KALINTILARA SAHİP VE ÖLÜMSÜZ KAHRAMANLIK ANILARIYLA DOLU, SONSUZLUĞA AKIP GİDEN ZAMANLA KUCAKLAŞMIŞ MUCİZELER KENTİ...
...VE ŞİMDİ HARAP, TERKEDİLMİŞ BİR YER, ISSIZ BATIK CADDELERİNDE SANKİ GEÇMİŞ ZAMANLARIN HAYALETLERİ, PERİLERİ GEZİNİYOR, İN CİN TOP OYNUYOR GİBİ...

ATLANTİS SULAR ALTINDAKİ KENT:
GÖRKEMLİ CADDELERİYLE, ZENGİN TARİHSEL KALINTILARA SAHİP VE ÖLÜMSÜZ KAHRAMANLIK ANILARIYLA DOLU, SONSUZLUĞA AKIP GİDEN ZAMANLA KUCAKLAŞMIŞ MUCİZELER KENTİ...
...VE ŞİMDİ HARAP, TERKEDİLMİŞ BİR YER, ISSIZ BATIK CADDELERİNDE SANKİ GEÇMİŞ ZAMANLARIN HAYALETLERİ, PERİLERİ GEZİNİYOR, İN CİN TOP OYNUYOR GİBİ...
BU GÖRKEMLİ VE GÜÇLÜ MANZARA DA SÜRÜKLENİP GİDEN PRENS NAMOR ADINDA BİRİSİ VARDI... ATLANTİS'İN GURURLU HÜKÜMDARI ŞU SIRALARDA YALNIZCA ALAYCI SESSİZLİĞE HÜKMEDEN DERİN DÜŞÜNCELERE DALIP GİTMİŞ...
HEMEN HEMEN TÜM TEBÂM GİTTİ, BENİ KRALLIĞIMLA YAPAYALNIZ, BAŞBAŞA BIRAKIP GİTTİLER... DOĞDUĞUM GÜNDEN BERİ BENİM OLAN TAÇ BU KADAR ÇABUK YİTİRMEK İÇİN MİYDİ?
VE BÜTÜN BUNLAR BAŞIMI DÖNDÜREN DÜNYALI KADIN SUE STORM YÜZÜNDEN Mİ? *
* SUE STORM BİR UZAY YOLCULUĞU SIRASINDA AŞIRI RADYASYON ETKİSİNDE KALARAK GÖRÜNMEZ KIZ OLAN SÜPER KAHRAMANDIR... VE DENİZALTI PRENSİ NAMOR ONA AŞIK OLMUŞTUR...
-- ROGER.

BU GÖRKEMLİ VE GÜÇLÜ MANZARA DA SÜRÜKLENİP GİDEN PRENS NAMOR ADINDA BİRİSİ VARDI... ATLANTİS'İN GURURLU HÜKÜMDARI ŞU SIRALARDA YALNIZCA ALAYCI SESSİZLİĞE HÜKMEDEN DERİN DÜŞÜNCELERE DALIP GİTMİŞ...
HEMEN HEMEN TÜM TEBÂM GİTTİ, BENİ KRALLIĞIMLA YAPAYALNIZ, BAŞBAŞA BIRAKIP GİTTİLER... DOĞDUĞUM GÜNDEN BERİ BENİM OLAN TAÇ BU KADAR ÇABUK YİTİRMEK İÇİN MİYDİ?
VE BÜTÜN BUNLAR BAŞIMI DÖNDÜREN DÜNYALI KADIN SUE STORM YÜZÜNDEN Mİ? *
* SUE STORM BİR UZAY YOLCULUĞU SIRASINDA AŞIRI RADYASYON ETKİSİNDE KALARAK GÖRÜNMEZ KIZ OLAN SÜPER KAHRAMANDIR... VE DENİZALTI PRENSİ NAMOR ONA AŞIK OLMUŞTUR...
-- ROGER.

BU BENİM VE ATLANTİS'İN ORTAK KADERİ Mİ?
...GERÇEKTEN BAĞIŞLANMAZ YANLIŞLARIM MI OLDU?
DÜNYALI KADINA OLAN DUYGULARIM KENDİ SOYUMA İHANET ETMEME Mİ SEBEP OLDU?
NEREYE GİTMİŞ OLABİLİR TÜM TEBÂM? BİLMEK İSTİYORUM! TERK EDİP GİTMEKLE BENİ CEZALANDIRMAK MI İSTİYORLAR? DORMA, KRANG, VASHTI... BU HANIMLARIN BAŞINA NELER GELDİ ACABA?
MAJESTELERİ?
BAĞIŞLAYIN, PRENS NAMOR... FAKAT GÖRÜYORUM Kİ ÇOK SIKINTILISINIZ... YAPABİLECE-ĞİM BİR ŞEY VAR MI?
HAYIR SAVAŞÇI! YAPABİLECEĞİN HİÇBİR ŞEY YOK... AMA BEKLE...
NİÇİN SEN VE DİĞER BİRKAÇI BANA BAĞLI KALDINIZ... VE DİĞERLERİ GİBİ ATLANTİS'İ TERKETMEDİNİZ?
BEN Mİ? GERÇEKTEN BİLMİYORUM EFENDİMİZ!
BENİM İÇİN SEBEP ÖNEMLİ DEĞİL!...
NE OLURSA OLSUN, SİZ PRENS NAMOR'SUNUZ... ATLANTİS'İN DOĞUŞTAN HÜKÜMDARISINIZ...
SİZİ NASIL TERKEDEBİLİRİM Kİ?
ANLADIM.
ÇOK AZ KALAN SADIK TEBÂM DA BÖYLE Mİ DÜŞÜNÜYORLAR?
PRENS YİNE DERİN DÜŞÜNCELERE DALDI...

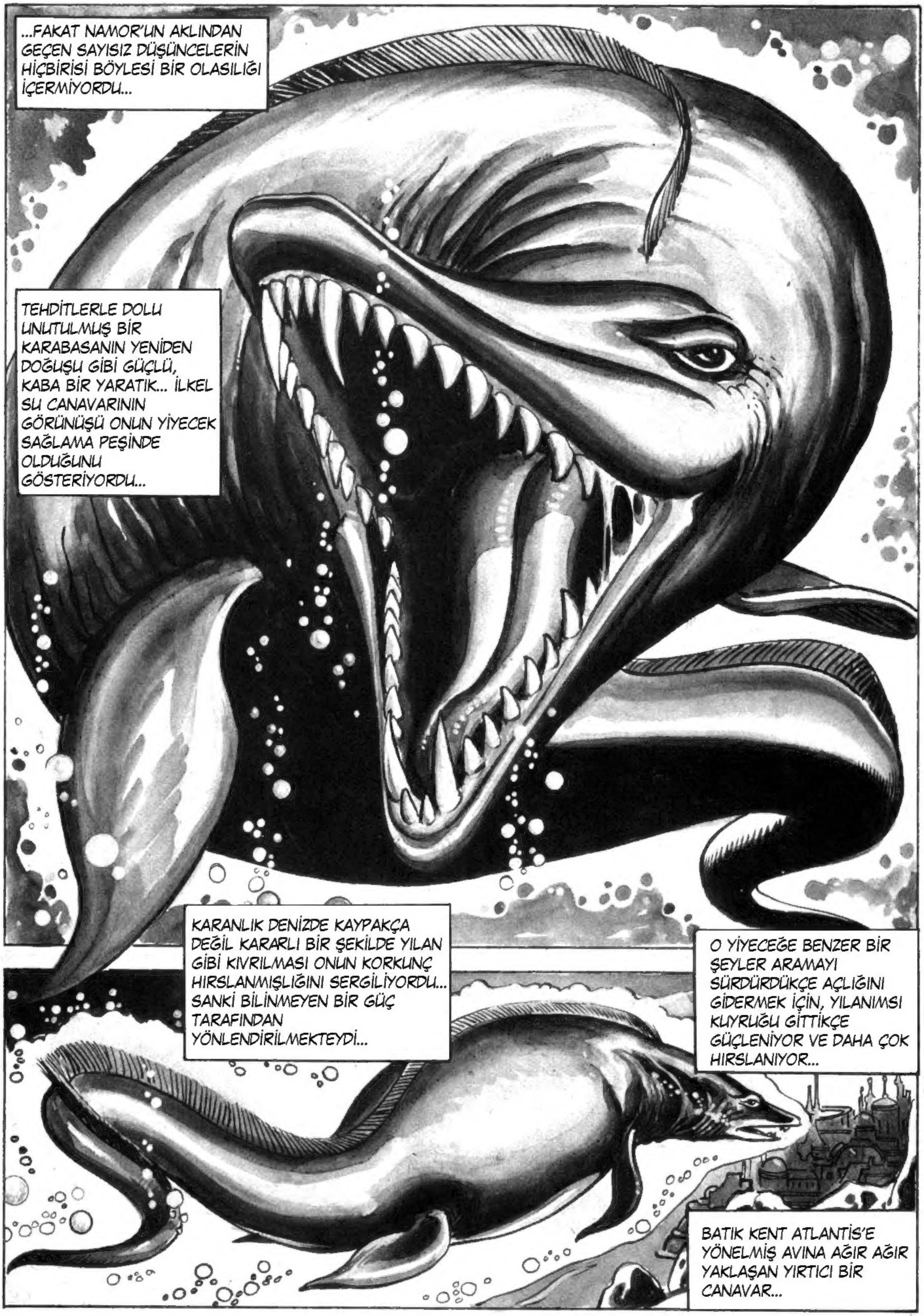
...FAKAT NAMOR'UN AKLINDAN GEÇEN SAYISIZ DÜŞÜNCELERİN HİÇBİRİSİ BÖYLESİ BİR OLASILIĞI İÇERMİYORDU...
TEHDİTLERLE DOLU UNUTULMUŞ BİR KARABASANIN YENİDEN DOĞUŞU GİBİ GÜÇLÜ, KABA BİR YARATIK... İLKEL SU CANAVARININ GÖRÜNÜŞÜ ONUN YİYECEK SAĞLAMA PEŞİNDE OLDUĞUNU GÖSTERİYORDU...
KARANLIK DENİZDE KAYPAKÇA DEĞİL KARARLI BİR ŞEKİLDE YILAN GİBİ KIVRILMASI ONUN KORKUNÇ HIRSLANMIŞLIĞINI SERGİLİYORDU... SANKİ BİLİNMEYEN BİR GÜÇ TARAFINDAN YÖNLENDİRİLMEKTEYDİ...
O YİYECEĞE BENZER BİR ŞEYLER ARAMAYI SÜRDÜRDÜKÇE AÇLIĞINI GİDERMEK İÇİN, YILANIMSI KUYRUĞU GİTTİKÇE GÜÇLENİYOR VE DAHA ÇOK HIRSLANIYOR...
BATIK KENT ATLANTİS'E YÖNELMİŞ AVINA AĞIR AĞIR YAKLAŞAN YIRTICI BİR CANAVAR...

VE AVI EFSANEVİ KENT İDİ...
KASVETLİ GEÇMİŞİN GÖRKEMLİ BELİRTİSİ KULELERE, KUBBELERE BİLİNÇSİZCE SALDIRIYOR, AZGIN VÜCUDUYLA DÖVÜYOR, KIRIYOR, AZGINCA VAHŞETİNİ SERGİLİYORDU...
İNSANI TEDİRGİN EDEN TERKEDİLMİŞLİĞİN ÜRKÜTÜCÜLÜĞÜ DE YIKILANLARLA BİRLİKTE YOK OLUYORDU...
TANRILAR ADINA!
BİR CANAVAR EFENDİM!
BOYNUZ BORAZANIMI BUL VE HEMEN BANA GETİR SAVAŞÇI!
FAKAT SİZ NEREYE?
TEBÂM OLMASA DA BEN PRENSİM...
...BEN NAMOR'UM, İNTİKAM ÇOCUĞU!
ATLANTİS'E YAPILAN HİÇBİR SALDIRIYI CEZALANDIRMADAN BIRAKMAM...
AYNI SIRALARDA, FRANSA'NIN KÜÇÜK BİR KÖYÜNDE...
RICK, NASIL AÇIKLAYACAKSIN?
SIPRU SENİ HER ZAMAN SEVDİ!
SIPRU SENİN DOSTUN OLARAK KALACAK!
HULK'IN BU İŞİ DAHA İYİ BECERECEĞİNİ DÜŞÜNÜYORUM... EN İYİSİ ONUN SÖYLEMESİ...

KÜÇÜK ÇOCUK HULK'I ÇOK SEVDİ, HULK DA ONU SEVDİ...
EVEEET, HULK BU TADINA DOYULMAZ, GÜZELLİĞE BAŞARILI BİR SON VERMENİN YOLUNU DÜŞÜN BAKALIM! *
*RICK JONES'UN NEDEN BAHSETTİĞİNİ ANLAMADIYSANIZ ÖNCEKİ SAYIYA BAKINIZ... --ROGER.
GÜN TATLI BİTEBİLİR AMA BEKLENMEDİK BİR ENGEL ÇIKMAZSA...
BURALARDA BİR YERLERDE OLMALI O!
EVET KOMİSER!
...BACAK KADAR BİR ÇOCUKLA KOVALAMACA OYNAYAN FRANSIZ JANDARMALARI UNUTMAYALIM...
GÖZLERİNDE ÜZÜNTÜ SEZİYORUM, RICK... GÖZLERİN KÖTÜ HABERLERİN OLDUĞUNU BELİRTİYOR, YOKSA YANILIYOR MUYUM?
HİÇ DE ÖYLE DEĞİL, SIPRU!
HİÇ DE KÖTÜ DEĞİL!
BENİ BAŞINIZDAN ATMAK İSTİYORSUNUZ DEĞİL, Mİ?
SIPRU DOSTLARINI ARADI BULDU... O DOSTLARINI SEVDİ... DOSTLARI DA ONU... AMA ONLARI YİTİRMEK ZORUNDAYIM...
HIMM... SIPRU, ŞÖYLE ANLATAYIM: BEREET, BEN VE HULK SENİN ANLAYAMAYACAĞIN ÇOK GİZLİ BİR İŞLE GÖREVLENDİRİLDİK...
VE DOSTUM, SEN OLDUKÇA KÜÇÜKSÜN... EĞER BİZİMLE GELMENDE SAKINCA OLMASAYDI...
İŞTE ORADA, KOMİSERİM!
EVET BACAKSIZI GÖRÜYORUM...
TAMAM SIPRU! SEN ÇALDIN BİZ DE SENİ YAKALADIK!
HUH--?
NEYSE Kİ, BİRKAÇ AĞAÇ ÖTEDE DURUMU HULK GÖRMÜŞTÜ...

...AĞAÇLAR BİRDEN BEKLENMEDİK BİR BİÇİMDE DEVRİLMEYE BAŞLADI...
ÜNİFORMALILARIN BURADA YERİ YOK...
DEFOLUN!
AUUUH.! BEKÇİ HAKLIYMIŞ, KOMİSERİM! BİR CANAVAR!!
NE OLDUĞUNU GÖRÜYORUM!
*AMERİKAN YAPIMI TABANCALARI DENEMEK ZORUNDAYIZ... MİLYON TANE FRANSIZ COPUNA DEĞER...
BRAM
*BELLİ Kİ, BEREET'İN MUCİZEVİ UZAY BÜKÜCÜSÜNE BAŞVURMAK İÇİN PEK UYGUN BİR DURUMDA DEĞİL... --ROGER
KÜÇÜK ÇOCUĞU UNUTUN, ATEŞ ETMEYİ DE BIRAKIN VE KAYBOLUN!!
SPAT
CHAT
ATEŞ ETMENİN YARARI YOK!
YATIN!
GÖRÜYOR MUSUNUZ?! İYİ CANAVAR BENİM DOSTUM!
JANDARMALAR HULK'A ATEŞ EDERKEN BİZİ VURABİLECEKLERİNİ DÜŞÜNMÜYORLAR!
BIUEEE
GÖRÜYORUM Kİ ÇANTANA BAKMAYA BİLE CESARET EDEMİYORSUN BEREET! OLANLARDAN SONRA İÇİNDEKİLERE BİRŞEYLER OLMUŞTUR...
SPATCH
...KENDİMİZİ KORUYACAK BİR YOL BULMALIYIZ... VEYA EN AZINDAN BURADAN KURTULMANIN BİR YOLUNU...
TAMAM, RICK BAKACAĞIM... FAKAT TEKNO-SANAT ARAÇLARIMIN BU TUFANI ZARARSIZ ATLATABİLECEKLERİNDEN EMİN DEĞİLİM...

KÜÇÜK BİR ÇOCUĞA GÜÇLERİ YETİYOR!
HULK İÇİN ATILAN MERMİLERDEN YORULDU! YA HULK BİRİNE VURMAYA KALKIŞIRSA NE OLUR?
CHOOM
BU KAYALAR GİBİ!...
BELKİ BU KAYA PARÇACIKLARI KAFALARINIZI KIRAR!
BEYİN-LERİNİZİ EZER!
ÇABUK BEREET! HULK GİDEREK ÇILGINLAŞIYOR!
ÇALIŞIYORUM RICK, FAKAT SAĞLAM KALMIŞ BİR ŞEY BULAMIYORUM. HEPSİ Mİ MAHVOLMUŞ?
BEKLE!
EVET! BİR TANESİ SAĞLAM KALMIŞ...
PERİ MASKESİ!
GÖRÜN BAKALIM VURMAK NASIL OLURMUŞ?!
PEK DE KOMİK BULMAYACAKSINIZ!
FRAK
BROK
TANRIM... MAHVUL-DUK!

PERİLİ MASKEM MAHVOLAN ÇANTAMIN ÇOK ÖZEL BİR YERİNDE OLMALI... VE BUNDAN DOLAYI BOZULMADAN SAĞLAM KALMIŞ...
SAĞLAM KALMIŞ YA BEREET...
NE İŞE YARIYOR O?
HAYIR! HAYIR!!
EVEEET!
HULK MAHVEDECEK Sİ...
VREEEEEE
HUH--?
SES! KUŞ KADININ SESİ...
HULK'I TERKEDİYOR-LAR...
HULK ARKADAŞSIZ KALACAK... HİÇBİR ZAMAN DA ARKADAŞI OLMAYACAK...
PERİLİ MASKE SES TİTREŞİMLERİNİ BEREET'İN YÜZÜNDEN YAYMAYA BAŞLAYINCA...
SON ANDA HERKESİN, TABİİ FRANSIZ JANDARMALARIN DA İMDADINA YETİŞTİ...
VREEEE
YİNE ARKADAŞLARINLA BİRLİKTESİN HULK!
BELKİ DE...
TİTREŞİMLER GİDEREK GÜÇLENDİKÇE...
SAKİN OL, HULK... SENSİZ AYRILMAYIZ...
TAMAM BEREET... ARTIK HAREKET EDEBİLİRSİN...
AAAH, KOMİSER KALL... BİİM... BİZİ ÖLDÜREBİLİRLERDİ...
OUI.

YİNE ATLANTİS'E DÖNELİM...
SPOW
DENİZALTI PRENSİ ŞİDDETLE VURDU...
FAKAT HEMEN ARDINDAN İLKEL CANAVAR...
HWAP
UH! YARATIK OLDUKÇA GÜÇLÜYMÜŞ...
BOYNUZ BORAZAN, PRENS NAMOR!
İYİ... ONUNLA DENİZDEKİ TÜM MÜTTEFİKLERİMİ YARDIMA ÇAĞIRABİLİRİM...
FAKAT... ZAMANINDA YETİŞECEKLER Mİ?
GELMEZLERSE BİLE, PRENS NAMOR DA TÜM GÜCÜNÜ KULLANIR...
DOSTUNUZLA EL ELE VERİN SAVAŞ-ÇILAR...
BİRLİK OLURSAK ATLANTİS'İ MAHVEDİLMEKTEN KURTARABİLİRİZ...
VURUN!
WUMP!
NAMOR ŞEHRİ SAVUNMAK İÇİN DÖVÜŞÜYORDU!
DENİZALTI LEJYONU! LİDERİMİZİN ÇAĞRISINA UYDULAR!
BU CANAVARI TEPELEYEBİLECEK-LERİNDEN KUŞKULUYUM ...

ATLANTİSLİLERİN YARDIMA GELENLER HAKKINDAKİ SÖZLERİ BOŞ GİBİ GÖRÜNÜYORDU...
DİPLERDEKİ SADIK YARATIKLARIM CANAVARI ALTEDECEKLER! BAŞA ÇIKABİLECEKLER...

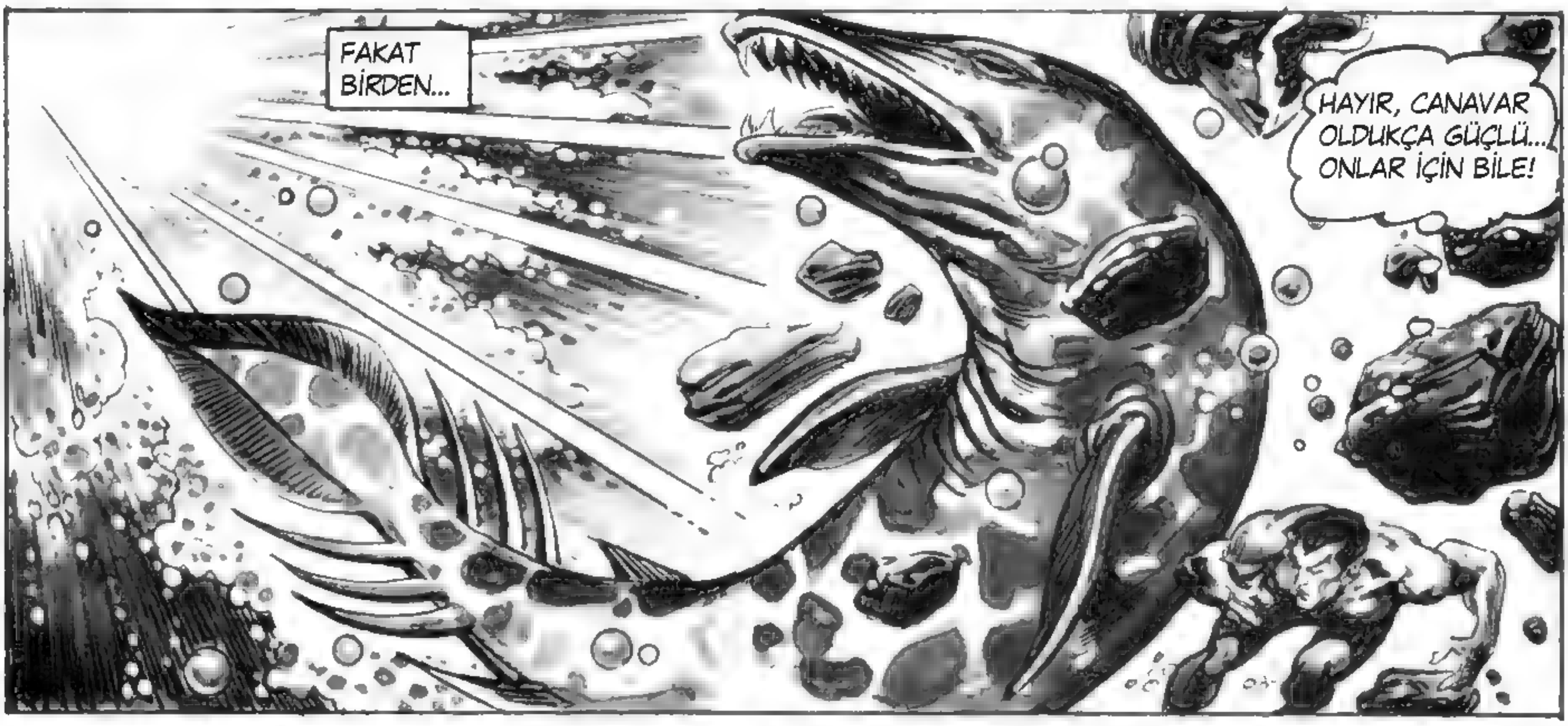
FAKAT BİRDEN...
HAYIR, CANAVAR OLDUKÇA GÜÇLÜ... ONLAR İÇİN BİLE!

NAMOR'UN YARDIMINA ÇOK SAYIDA DENİZ ALTI YARDIMCILARI GELSE DE, SALDIRGAN YARATIK DEHŞET SAÇIYORDU...
...BU TUHAF SAVAŞTA EN UFAK BİR ZAFER UMUDU BULUNMAKSIZIN...

BU ANDA NAMOR'UN SON SADIK SAVAŞÇISI DA YENİLİYORDU...
HEPSİ, EN ÇABUK BİR ŞEKİLDE YENİLDİLER! FAKAT BU KADAR GÜÇLÜ OLAN ŞEY NE?
BEN DE BU SORUNUN CEVABINI BİLMİYORUM. AMA SAVAŞI KAZANABİLMEK İÇİN HAREKETE GEÇMELİYİM. ÖLMEK PAHASINA OLSA DA!
DENİZ ALTI PRENSİ KENDİNİ YENİ BİR SALDIRIYA HAZIRLARKEN...
BAKIN! CANAVAR KAÇIYOR! FAKAT NİÇİN? ZAFER KAZANDIKTAN SONRA GERİ ÇEKİLİYOR!
BELKİ DE... KURNAZCA VE AKILLICA BİR TAKTİK...
YARATIĞIN DAVRANIŞLARI SANKİ BİR GÜÇ TARAFINDAN YÖNLENDİRİLİYOR... VE EĞER GERÇEKTEN, DIŞ GÜÇLER TARAFINDAN KONTROL EDİLİYORSA...
EVET...
BEN ONU YUVASINA KADAR İZLERKEN, SİZ BURADA KALIP TEHLİKELERE KARŞI HAZIR BEKLEYECEKSİNİZ...
FAKAT YAPAMAZSINIZ, PRENSİM... YA BİR TUZAKSA!
BURADA KALACAKSINIZ DEDİM!
NAMOR'UN SÖZÜ YASADIR... ÖFKESİ SINIRSIZDIR...
TARTIŞMA DAHA FAZLA UZAYAMAZ...

HIZLA ILERLEYEN PERILI MASKENIN IÇINDE...
HULK AYNI ŞEYI SÖYLEMEZSE SIPRU'NUN BENİ CIDDIYE ALACAĞINI SANMIYORUM BEREET...
RICK SİZİNLE GELEMEYECEĞİMİ SÖYLÜYOR, FAKAT BEN İYİ YÜREKLİ CANAVARLA OLMAK İSTİYORUM...
EVET, HULK SENİN DOSTUNDUR...
SEN DE SİZİNLE GELEMEYE-CEĞİMİ SÖYLÜYOR MUSUN?
HULK'DA AYNI ŞEYI SÖYLÜYOR... HULK'IN ARKADAŞLARI HULK'SIZ DA YAPARLAR... YAPABİLİRLER...
ANLIYORSUN DEĞİL Mİ SIPRU? HULK BAZEN ANLAMSIZCA KIZAR VE SENİ KIRABİLİR...
SIPRU'YU NEREDE BIRAKACAĞIZ RICK?
EN İYİSİ EVİNE GÖTÜRMEK...
BENİM EVİM YOK...
DÜŞÜNÜYORUM... ŞU KAHROLASI OTELCI AKLIMA GELİYOR...
AKLIMA İYİ BİRŞEY GELDİ!
SNAP
HIMMM... MÜKEMMEL...

NAMOR KORKUNÇ DENİZ YARATIĞINI SAATLER BOUNCA İZLEDİ... VE ŞİMDİ YUVASINA GİRMEK ÜZERE...
OKYANUS'UN DİBİNE OTURMUŞ BİR DENİZALTI ARACI...
BİR KAFES DE OLABİLİR... ÖYLEYSE YARATIK DIŞ GÜÇLER TARAFINDAN YÖNLENDİRİLİYORDU...
CANAVAR SÜZÜLEREK GİRİŞE VARIP, SAYISIZ BENZERLERİYLE BİRLEŞTİ...
...BİTİŞİK BÖLME İSE TUHAF YÜZLÜ BELİRSİZ YARATIKLARLA DOLUYDU...
ÇOK İYİ, DEĞİŞİM OLUMLU YANIT VERDİ, BİYOLOJİK AŞILAMA, SİNİR DÜĞÜMÜNE YAPILAN AŞILAMA FONKSİYONUNU YERİNE GETİRİYOR... BUNU BİR BAŞARI OLARAK KABUL EDEBİLİRİZ...
FAKAT ÜZERİNDE DENEME YAPTIĞIMIZ KAYALIK BÖLGE TUHAF... HEMEN HEMEN BİR ŞEHRE BENZİYOR...
KABİNİN ÖTEKİ YANINDA...
ŞİMDİ BELİRLİ KALIP İÇİNDEKİ TÜM ANATOMİK YAPILAR ÜZERİNDE BU DÖNÜŞÜM İLKESİNİN DOĞRULUĞUNU İSPATLAYACAĞIZ...
ŞİMDİ HEPİNİZİN, ÜÇE KADAR SAYINCAYA DEĞİN BİÇİM DEĞİŞTİRME-NİZİ İSTİYORUM...
BİR... İKİ...
BU MAZGALDAN, VAHŞİ HAYVANLARI KONTROL EDENLERİN KİMLİKLERİNİ ÖĞRENECEĞİM... ATLANTİS'E SALDIRANLARIN GERÇEK KİMLİKLERİNİ...
...ÜÜÇ!

HARİKA... DEĞİŞİME KANIT İÇİN YAPILMIŞ EN HARİKA DENEY...
TAMAM KAHRAMANLAR, YALNIZCA PRATİK BİR AN İÇİN BU GÜLÜNÇ DURUMA DÖNMENİZİ İSTEDİM...
DENİZDE DEĞİŞİM TESTİMİZ ÜZERİNDE ALDIĞIMIZ SONUÇLARI GÖZDEN GEÇİRMEYİ SÜRDÜRECEĞİM...
SES GEÇİRMEZ DUVARLARIN DIŞINDA...
YERYÜZÜ İNSANLARI... TAM DÜŞÜNDÜĞÜM GİBİ! BAŞKA KİM ATLANTİS'E SALDIRABİLİR Kİ? FAKAT BU KEZ HAİNLER KURTULAMAYACAKLAR...
KİNLE HIRSLANAN NAMOR, KABİNİN ÇEVRESİNDE YILDIRIM GİBİ HAREKETE GEÇTİ...
VE GÜÇ ALANINA DOĞRU İLERLEDİ...
...ARACIN SON GİRİŞ YERİNE VARMAYI BAŞARDI...
...KENDİMİ AHMAK GİBİ HİSSEDİYORUM...
EVET ANLIYORUM... BAŞARIMIZIN DOĞRULUĞU, GEÇERLİLİĞİ İÇİN ÇOK GEREKLİ BİRŞEY, FAKAT ARTIK BU ÇİRKİN GÖRÜNTÜ ALTINDA KALMAMIZ İÇİN HİÇBİR SEBEP GÖREMİYORUM...
CANININ SIKILMASI GEREKSİZ... EN KISA SÜREDE MERKEZ ÜSSE BİLGİ VERİLECEK, ROMA'YA İLETİLECEK VE EN KISA SÜREDE YİNE...
YAA! DEMEK LİDERLERİNİZ... YERYÜZÜNDE ROMA DİYE BİLİNEN ŞEHİRDE!
HUH..? BU KİM?
SİZ CEZALANDIRILACAKSINIZ... BU DENİZ ALTI ADAMININ YEMİNİDİR! AMA ÖNCE İNTİKAMA BURADAN BAŞLANMALIDIR!!
RRAK
BEKLE... ASLINDA BİZ İNSAN DEĞİLİZ...
BUNU İSPATLAYACAĞIZ! GERÇEK BİÇİMİMİZİ ALARAK BUNU SANA GÖSTERECEĞİZ...

FAKAT KILIKTAN KILIĞA GİRENLER BUNA HİÇBİR ZAMAN FIRSAT BULAMAYACAKLAR...
İMPARATORLUK İÇİN!!
SKRASH
SONUNDA, NAMOR ENGİN SULARA DALDI...
SPUNCH
...YABANCI ARACIN ÇATISINDAN FIRLAYARAK...
DENİZ DEĞİŞİMİ DENEME BÖLMESİNDE...
BİR DELİK! BÖLMEDE BİR DELİK OLUŞTU!
HAYIR! SU! ARAÇLARIMIZA KISA DEVRE YAPTIRACAK VE...
BOOM
VE ŞİMDİ, ATLANTİS'İN HAKİMİ İÇİN TAM ZAMANI...
...YERYÜZÜNDEKİ ROMA'YA GİTMEK İÇİN...

KÜÇÜK SIPRU HİÇ İYİ HİSSETMİYORDU KENDİNİ... DÜKKÂNIN* KAPISINI ÇALDI... KENDİNİ NELERİN BEKLEDİĞİNİ BİLİYORDU...
SONUNDA GERİ DÖNMEYE KARAR VERDİN DEMEK YUMURCAK!
NE KADAR ÇOK İŞİN BİRİKTİĞİNİ BİLİYOR MUSUN?
* ÖNCEKİ SAYILARDA HULK TARAFINDAN KISMEN YIKILMIŞTI --ROGER.
KAÇMAKLA ZARARA SEBEP OLDUĞUNU BİLİYORSUN DEĞİL Mİ?
İYİ BİR DAYAĞI HAKETTİN! VE BEN DE BUNUN İYİSİNİ YAPARIM!
ÇOCUĞA BİR ŞEY YAPAMAZSIN!
ULP.
CAAANNN! TANRIM... CANAAVAAR!
ELİM... AAAHH ELİİMMM!!
ÇOCUĞA İYİ DAVRANMAZSAN...
...HULK GERİ GELECEK VE SENİ ÇOK FENA YAPACAK!
ÇOCUK KENDİSİNE İYİ DAVRANILMAZSA HULK'A SÖYLEYECEK... TAMAM MI ÇOCUK?
EVET DOSTUM... SEN SIPRU'NUN TEK İYİ DOST CANAVARI-SIN...
HEMEN AĞLAYIP SARILARAK...
HULK ÇABUCAK RICK'İN PLÂNI UYARINCA KÖŞEDE BEKLEYEN PERİ MASKELİ GEMİYE DÖNDÜ...
SIPRU DONDURMA İSTER MİSİN... BELKİ BİRAZ BÖREK? BELKİ DİĞER ÇOCUKLARLA OYNAMAK İSTERSİN? HİÇBİR İŞ YAPMAK ZORUNDA DEĞİLSİN, BİLİYORSUN...
FAKAT SIPRU YENİ YOLA GELMİŞ PATRONUNU DİNLEMİYORDU...
GÜLE GÜLEE, İYİ CANAVAR DOSTUM...
GÜLE GÜLE...
GÜZEL BİR DÜŞÜN BİTMESİYLE MEŞGULDÜ...

BELKİ DE HULK, ADAMI EZMELİYDİ... ÇOCUĞA BİRŞEY YAPMA FIRSATI BULAMAMASI İÇİN...
EVET BEREET, ŞİMDİ NE YAPIYORUZ? UÇMAK İÇİN BİR SEBEP YOK... TUHAF DENEYCİLERİ YAKALAYINCAYA KADAR BEKLEMEMİZ GEREKİR...
BELKİ SALDIRIYI ONLARA, ONLARIN BEKLEMEDİĞİ BİR ANDA YÖNELTMELİYİZ...
BELKİ DE HAKLISIN, RICK...
BEREET'İN SESİ NÂZİK, OLDUKÇA SAF,MASKENİN ÇEPERLERİNDEN YAYILIYORDU...
EVET... HULK ONU MAHVETMELİ... BİR DAHA ÇOCUĞA...
BEREET, EĞER ÇANTADA YETERİNCE ARAÇ KALMADIYSA, EN AZINDAN PERİLİ MASKEYİ KORUMAK ZORUNDAYIZ... VE HULK...
BU DOĞRU, RICK...
HULK ŞU ANDA ONU DÖVÜYOR OLMALIYDI...
ÖYLEYSE EN AZINDAN ROMA'YA GERİ DÖNÜP ONLARIN NE YAPMAK ÜZERE OLDUKLARINI BULMALIYIZ...
HULK'A NELER OLUYOR?
DÖVMELİYDİ... DÖVMELİYDİ...
NE DÜŞÜNÜYORSUN BEREET?
...uhhnnn...
ROMA'YA YÖNELMEK ÜZEREYİM, RICK...
BÖYLE OLMASI İÇİN BİRÇOK ŞEY OLDU...
BRUCE! İYİ MİSİN?
BRUCE BANNER HIÇKIRIYORDU... EĞER BİR KELİME SAYIKLIYORSA BU "BETTY" OLMALI...

TİRAN DENİZİNİN ROMA YAKINLARINDAKİ KIYILARI...
KRALIN DRAMATİK GÖRÜNÜŞÜ DALGALAR ARASINDAN YÜKSELİYORDU...
VE İYİCE DÜŞÜNÜP PLÂNLANMIŞ BİR AMAÇLA YENİ BİR İŞE GİRİŞTİ...
...YERYÜZÜ ARACININ SÜRÜCÜSÜ BENİM İSTEDİĞİM BİLGİYİ VEREBİLİR...
DUR!
SKREEE
HEEYY, NELER OLUYOR? BU ARAÇ ROMA'YA VARMALI... İŞİMİ ENGELLİYORSUN.
SAKİN OL YERYÜZÜ ADAMI! ROMA'DAKİ KOMUTANIN YERİNİ ÖĞRENMEK İSTİYORUM!..
SAVAŞ OTUZ YIL ÖNCE BİTTİ... EĞER SARHOŞSAN YOLUN ORTASINDAN ÇEKİL!
ARAÇ SÜRÜCÜSÜNÜN BİLİP BİLMEDİĞİ BELLİ DEĞİLDİ, ANCAK BÖYLE DAVRANMAK BİR HATAYDI...
SEN NE CESARETLE...

YAAAAHHH!!
PRENS NAMOR'A ELİNİ SÜRMEYE CESARET EDERSİN HA!?
KAMYONET OYUNCAK GİBİYDİ...
SÜRÜCÜ BU GÜÇ KARŞISINDA ŞAŞKINA DÖNMÜŞTÜ...
KROOOM
SÜRÜCÜ ARTIK OLAĞANÜSTÜ GÜCÜNÜ KULLANMAK İSTEMEYEN ADAMDAN HABERDARDI...
VE NAMOR "ASIL HEDEF"İ BULMAK ÜZERE YOLUNA KOYULDU...
...SÜRÜCÜ, GÖRDÜĞÜ KORKUNÇ MUCİZEDEN BİRİNE SÖZETMESİ GEREKTİĞİNE İNANIYORDU...
SENİN GAMMA IŞINLI ARACIN BRUCE...
BEN... BEN İYİYİM, RICK...
SENİ OLAĞAN DURUMUNA DÖNDÜRMENİN YOLUNU ARIYORUM...
ROMA'YA ULAŞTIK RICK... AMA YUKARIDA TUHAF BİR ŞEY VAR...
"BİR ADAMA BENZİYOR... HAVADA, ŞEHRİN ÜZERİNDE UÇUYOR..."
LİDERLER VE İDARECİLER İÇİN YAPILMIŞ ÇOK ÖNEMLİ BİR BİNA OLMALI... HAVADAN DAHA İYİ İNCELEYEBİLİRİM...

O BİR ADAM BEREET... ÇİFT KİŞİLİKLİ BİR ADAM...
BU PRENS NAMOR... DENİZ ALTI ADAMI... ONU ESKİ ÇİZGİ ROMANLARDAN OKUMUŞTUM...
BELKİ BU BİNA...
EN SON OLARAK NAMOR'UN DENİZ ALTINA DÖNDÜĞÜNÜ DUYMUŞTUM... FAKAT ROMA'DA NE İŞİ VAR? HERHANGİ BİR MÜZE Mİ ARIYOR?
BELKİ ÖĞRENEBİLİRİZ RICK...
...ÖNCE GİZEMLİ MASKEYİ ÇIKARMALIYIM...
HAKLISIN, RICK... BUNDAN HİÇ ŞÜPHEM YOK... BU DENİZ ALTI ADAMI... VE OLDUKÇA DA SİNİRLİ GÖRÜNÜYOR...
BU BÜYÜK BİNA OLMALI... YAPILIŞINDAN LİDERLERE AİT OLDUĞU BELLİ...
TUHAF KRYLOR'LULARLA BİR İŞİMİZ OLDUĞUNU UNUTMAYALIM.
ÖYLE GÖRÜNÜYOR Kİ AŞAĞILIK KOMPLEKSİNE KAPILMIŞSIN RICK!
ÇÜNKÜ BU GÜÇLÜ VE ESRARENGİZ NAMOR DÜNYADAKİ HİÇBİR ERKEĞE BENZEMİYOR...
TEŞEKKÜRLER BEREET...
BURADA AMACI NE OLABİLİR, ÖYLE GÖRÜNÜYOR Kİ NAMOR BURALARI DAHA YENİ KARIŞTIRMIŞ...
BU, FRANKENSTEIN FİLMİNDEKİ GİBİ BİR SAHNE!
İŞTE ORADA... BENİM KAMYONETİMİ PARAMPARÇA EDEN ADAM BU...
YAKALAYIN ONU!!

GERİ DURUN YERYÜZÜ YARATIKLARI! BENİM İŞİM SİZİN ASKERİ ŞEFLERİNİZLE. FAKAT ÇOK İSTİYORSANIZ...
BEKLE NAMOR! DUR!..
SENİN GÜCÜNÜN KORKUNÇLUĞUNU... ŞİDDETİNİ DUYDUM... GÜCÜNÜ BU BASİT YÜZEY İNSANLARINA KARŞI KULLANMAMALISIN...
ONLAR SENİ NİÇİN İLGİLENDİRİYOR KADIN? ONLARIN LİDERLERİ, ATLANTİS'İN ÜZERİNE DEV BİR YARATIKLA SALDIRDILAR...
ŞEHRİME YÖNELEBİLECEK DİĞER SALDIRILARI ÖNLEMEK HAKKIM DEĞİL Mİ?
DEV BİR YARATIK MI? SU CANAVARI DEĞİŞKENLERDEN BİRİSİ OLMALI...*
ATLANTİS'E YAPILAN SALDIRILAR HAKKINDA SENİN BİLGİN VAR...
*X-ADAMLAR'A KARŞI...
NAMOR, BENİ DİNLEMELİSİN... SENİN ŞEHRİNE SALDIRANLAR YERYÜZÜLÜLER DEĞİL... BENİM IRKIM... KRYLORLULAR!
SENİN IRKIN MI? ÖYLEYSE SEN DE SORUMLUSUN...
HAYIR... BEN ONLARDAN AYRILDIM... BEN DE EN AZ SENİN KADAR KENDİ IRKIMIN YÖNTEMLERİNE KARŞIYIM... GERÇEKTEN, BEN...
BUNLAR UÇAN DAİREDEN OLMALILAR!!*
UHNN!!
WOK
*UZAYLI İSTİLACILAR.
KORUMAK İSTEDİKLERİ... BİLİNÇSİZCE ONU VURDULAR!
UZAKTAN KORKAKÇA SALDIRI! UZAKTA OLMANIN GÜVENİYLE...
KİM?!
ARANIZDAN HANGİNİZ BİR KADINI, AŞAĞILIK BİR BİÇİMDE VURMAYI GÖZE ALABİLİR?

YAHH
UNH
KİMDİ?!
AKKK
BEREET KÖTÜ YARALANMIŞ OLMALI!
OOOPH
RICK DAYANAMIYO-RUM...
HAYIR... O İYİ BRUCE!
ZORBALIK, RICK... BUNA DAYANAMAM DEĞİŞMEYE BAŞLIYORUM ...
KISA SÜREDE İYİLEŞİR..
DEĞİŞİYORUM..
BRUCE!
OLAMAZ... HULK OLDU YİNE!
...EVET HULK GELDİ... VE SISKA BANNER GİTTİ...
CILIZ, GÜÇSÜZ BANNER SAVAŞA DAYANAMAZ...
...FAKAT HULK HER ŞEYE DAYANIR...
BANNER KAVGA NEDİR BİLMEZ... FAKAT HULK ÇOK İYİ BİLİR...
HULK KAVGAYI DURDURACAK!

HULK DÖVÜŞENLERİ EZER!
BOM
OHHH, BILMIYORDUM ...
...BUNUN BIR EŞİ OLMALI...

İNSAN GÖRÜNÜMÜNDE BİR CANAVAR... GERÇEKTE DÜNYALI MISIN?
ŞU KADININ IRKINDAN MISIN YOKSA?
BEN HULK! SENİ EZDİM... VE YİNE EZECEĞİM...
HULK?.. BENİ KORKUTMAYA MI KALKIŞIYORSUN?
HULK GÖZDAĞI VERMEZ, YAPAR... SİVRİ KULAKLARIN... AYAĞINDA YÜZGEÇ VAR... FAKAT HULK İÇİN FARKETMEZ.
ONLAR SANA YARDIM ETMEZ...
HULK HEPSİNİ YOK EDECEK... KULAKLAR, YÜZGEÇ... AYAĞINI... HER ŞEYİNİ!
YETER!
DENİZ ALTI PRENSİ YETERİNCE HAKARET İŞİTTİ!!
BUNA SON VERMENİN ZAMANI GELDİ...
BAKIN! SÜTUNU OLDUĞU GİBİ SÖKÜYOR...
KOŞUN! POLİS ÇAĞIRIN... KOŞUN!!

BENİ DİNLE CANAVAR ADAM! BÜYÜKLÜĞÜN... KİM OLDUĞUN BENİM İÇİN ÖNEMLİ DEĞİL...
...KİMSE PRENS NAMOR İLE ALAY EDEMEZ!!
BAH!
HULK'I BÜYÜK BİR TAŞ PARÇASIYLA YENEMEZSİN...
FRAK
...UFACIK PARÇALARA AYRILDIKTAN SONRA!
...DAMARLARIMDA ATLANTİS KRALLIK KANI DOLAŞIYORSA...
BEN DE SENİ KENDİ ELLERİMLE EZERİM!
DENİZ ALTI ADAMI ÖFKE İLE HAYKIRARAK KURŞUN GİBİ FIRLADI...

ADAM KILIKLI CANAVAR?!
ŞİMDİ MAHVOLACAKSIN!
KRAM
PROKT
...ROMA CADDELERİ SANKİ TANRILARIN GÜRLEYEREK ÇARPIŞMASINA SAHNE OLUYORDU...
OLAĞANÜSTÜ GÜCE SAHİP İKİ DÜŞMANIN DİZGİNLENEMEZ GÜÇLERİNİN KARŞILAŞMASI...
SWAP
HAH! HULK'I BİTTİ SANDIN...
FAKAT KAVGA SÜRDÜKÇE ÇILGINLIK İNANILMAZDI...
...VE BU DA HULK'IN CEVABI!
YİNE DE HER İKİSİ DE NE KADAR GÜÇLÜ OLURSA OLSUN... HER ZAMAN... BİRİSİ YENER, DİĞERİ YENİLİR...
SPOOM
VE ŞU ANDA HULK SON DARBEYİ VURMUŞ GÖRÜNÜYOR...

TANIMLANAMAZ BİR GÜÇ DENİZ ALTI ADAMINI TAM ELLİ METRE YÜKSEĞE FIRLATTI...
KROOOM
...GRANİT DUVARIN PARÇALANDIĞINI BELİRTMESEK DE OLUR...
...VE BAROK SANATIN SERGİLENDİĞİ ULUSAL ANTİKALAR MÜZESİNİN İÇİNE DOĞRU UÇTU...
SANIRIM DÜŞÜNDÜĞÜM YANLIŞMIŞ...
ASKERİ BİNADAN ÇOK, SANAT ESERLERİNİN YERALDIĞI BİR BİNA BU ...
FAKAT BUNUNLA İLGİLENMENİN SIRASI DEĞİL ŞU ANDA "HULK" CANAVARI SALDIR-MAYA DEVAM EDERKEN...
HAH! BURADAY-MIŞSIN!
HULK, KAÇTIĞINI SANDI!...
DENİZ ALTI ADAMI HİÇBİR CANAVARDAN KAÇMAZ!
...HİÇ KİMSEDEN!

ÖYLEYSE APTALSIN!
WAM
GERÇEKTE HULK İŞİN SONUNU GETİRİYOR GİBİ GÜÇLÜ GÖRÜNSE DE, YİNE DE... ÖYLE GÖRÜNÜYOR Kİ...
HULK KAÇIP KURTULMAN GEREKEN BİRİSİ!
SENİ BİR BÖCEK GİBİ EZMEDEN ÖNCE!
İKİ KİŞİLİLİK DOLAYISI İLE NAMOR'UN DOĞASI DENİZDENDİR ...
...VE KARADA GEÇEN HER AN NAMOR'UN GÜCÜNÜN AZALMASINA SEBEP OLUR...
HULK'IN DÜŞÜNDÜĞÜNDEN DE ZAYIFMIŞSIN!
CHOOM
YENİDEN O KORKUNÇ GÜCÜNÜ KAZANMAK İÇİN DENİZ ALTI ADAMI BİR AN TUHAF BİR ŞEY YAPTI...
BROK
PLASH
SU!
SU GÜCÜMÜ YENİLER... ATEŞ SAÇAN ÖFKEMİ KOLLARIMDA, BACAKLARIMDA TOPLAYABİLMEM İÇİN!
SON DARBEMDEN ACI DUYACAKSIN CANAVAR!
...ÖYLESİNE BİR ACI Kİ, SENİN YENİLGİNLE SONUÇLANACAK!

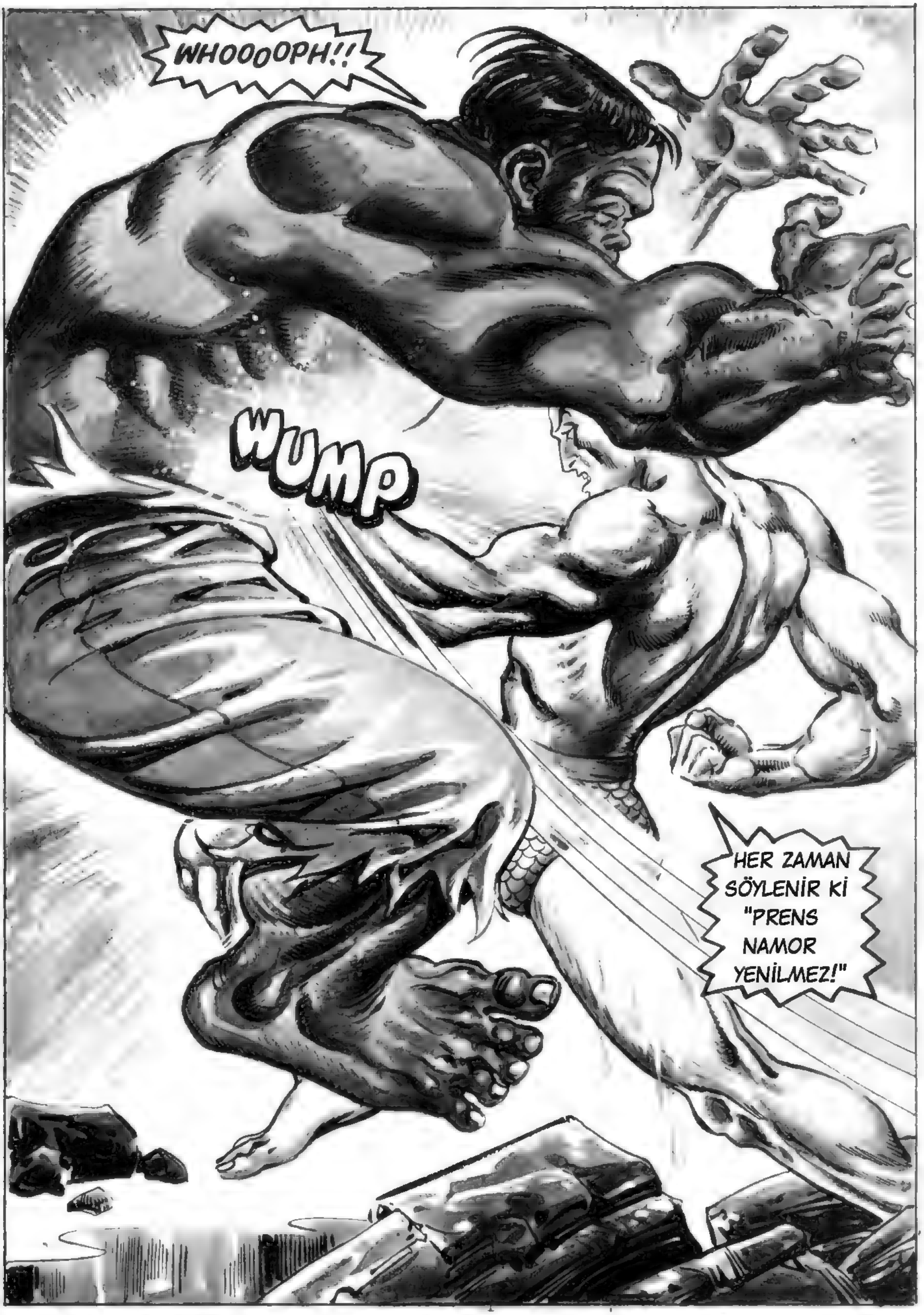
WHOOOOPH!!
WUMP
HER ZAMAN SÖYLENİR Kİ "PRENS NAMOR YENİLMEZ!"

ATLANTİS AŞKINA!
WUGHH!!
SPOW

KRASH
KLASH
BASH
POOM

BİR DAMLA SU MU...
BUNA SEBEP OLDU?
HULK ANLAYAMADI...

HULK İÇİN ÖNEMSİZDİR.. ÇÜNKÜ HULK ÇILGINDIR..
HULK SENİN GİBİ UFAK GÜÇSÜZ DEĞİLDİR SUYA GEREK DUYMAZ!
HULK YUMRUĞUNDAN BAŞKA HİÇBİR ŞEYE GEREK DUYMAZ...
ÖZELLİKLE DE ÇILGINLAŞINCA!!
POM
DIŞARIDA...
ULUSAL MÜZEDE OLDUĞUNU SÖYLÜYORLAR! TAM İLERİDE!
DUYUYOR MUSUN, BÖCEK?!
HULK'I ÇILGINLAŞTIRDIN!
İTALYAN ASKERLERİ! TEHLİKEYE GİRDİK!!
EVET, RICK... ONLARI DURDURMAYA ÇALIŞ...
HAZIR OL! HEDEF...
BEKLE KOMUTAN! YA DA HER NEYSEN!
UMARIM İNGİLİZCE BİLİYORSUNDUR?

YETERİNCE İNGİLİZCE KONUŞTUM... BU ALANI TERKEDİN!
HAYIR! BİR DAKİKA, BENİ DİNLEMELİSİN!
ONLARA ATEŞ EDEMEZSİN! HULK'A BİR ŞEY YAPAMAZSIN... EĞER ATEŞ EDERSEN O'NU DAHA DA AZDIRIRSIN...
SUSUN! BEN EMİRLERİ UYGULARIM BURADA VE EMİR DE...
"ATEŞ SERBEST!!"
KROOM
BRAM
BLAM
BU DURUMDA İKİ KAVGACI, ÜÇÜNCÜ BİR GÜÇLE KARŞI KARŞIYA KALDILAR...
...KAVGA BELİRSİZ BİR SONUCA VARDI...
...SON BAŞARININ KİME AİT OLDUĞU BELİRLENEMEDEN!..
BİZE NE ÇARPTI?
DOSLARINI YARDIMINA MI ÇAĞIRDIN?
DENİZ ALTI ADAMI KİŞİSEL KAVGALARINDA YARDIMA GEREK DUYMAZ CANAVAR...
ÖYLEYSE KİM?
ÜNİFORMALI ADAMLAR! DEĞİŞİK ÜNİFORMALAR, FAKAT DEĞİŞMEZ... BİR ÇOK ASKER... HER ZAMAN ASKERLER!
ASKERLER HULK'I VURMAYA ÇALIŞIYOR...
...SİLAHLARI İLE HULK'I ACITIYORLAR!
HULK BUNDAN NEFRET EDER... ASKERLERDEN NEFRET EDER...

HULK SİLAHLARI PARÇALAR... PARAMPARÇA EDER...
SPLANG
GERİ ÇEKİLİN... KAÇIN!
GERÇEK BİR CANAVAR BU!!
TABİİ KAÇACAKSINIZ, KÜÇÜK ASKERLER!..
VE ASKERLERİN BAŞINI EZER!!
SAKİN OL, HULK... YUKARIYA BAK! BEREET O!
DENİZ ALTI ADAMI BEREET'İ KAÇIRIYOR!
EĞER BU TUHAF KADIN GERÇEĞİ SÖYLÜYORSA VE ATLANTİS'E SALDIRAN ONUN HALKIYSA ONU DAHA FAZLA ŞEY ÖĞRENMEK İÇİN KULLANMALIYIM VE BELKİ BÖYLECE SALDIRILARI DURDURABİLİRİM...
KUŞ KADIN KAÇIRILSA NE OLUR? HULK'IN O'NA İHTİYACIM YOK... HİÇ KİMSEYE İHTİYACI YOK... EĞER SÜREKLİ HULK'I İNCİTMEYE ÇALIŞIRLARSA!
FAKAT BEREET SENİ HİÇ İNCİTMEDİ! O BİZİM DOSTUMUZ... SENİN DOSTUN HULK! O'NU KURTARMALISIN!
BENİ DİNLE HULK... BÖYLE BIRAKIP GİDEMEZSİN!
HULK CANI NE İSTERSE ONU YAPAR...
...VE EĞER HULK'I RAHAT BIRAKMAZSAN SENİ DE EZER!
GELECEK BÖLÜM: ATLANTİS'TE SON GÖSTERİ..."CANAVARLAR DÜELLOSU"

İNANILMAZ HULK
15¢
142 AUG 02456
THE INCREDIBLE HULK
MARVEL COMICS GROUP
ASGARDLI VALKYRIE
DÜNYADAKİ HER ERKEK ŞOVENİST DOMUZ TİTREYECEK...
BİR KADININ HULK'I ÖLÜME FIRLATTIĞINI GÖRDÜKLERİNDE!
YÜZYILIN EN MUAZZAM KATİLİ!
HULK'I ÖLDÜRMÜYORLAR, DEĞİL Mİ?
OĞUZAN

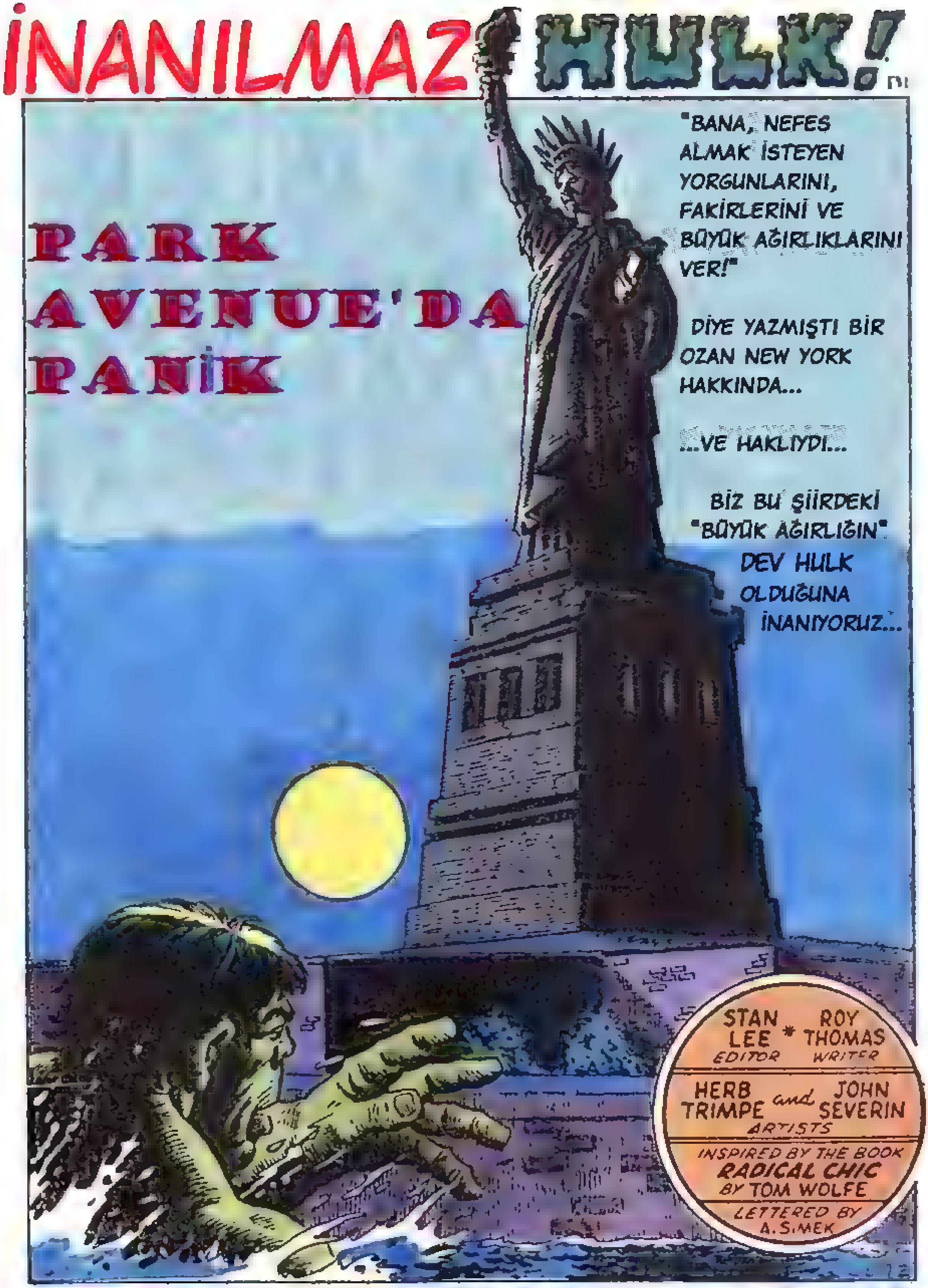

THE INCREDIBLE HULK is published by MAGAZINE MANAGEMENT CO., INC. OFFICE OF PUBLICATION: 625 MADISON AVENUE, NEW YORK, N.Y. 10022. SECOND CLASS POSTAGE PAID AT NEW YORK, N.Y. AND AT ADDITIONAL MAILING OFFICES. Published monthly except [illegible] semi-monthly. Copyright (C) 1971 by Magazine Management Co., Inc., Marvel Comics Group, all rights reserved [illegible] Avenue, New York, N.Y. 10022. Vol. 1, No. 142, August, 1971 issue. Price 15¢ per copy. No similarity between any of the names [illegible] persons and or institutions in this magazine with those of any living or dead person or institution is intended, and any such similarity which may exist is purely coincidental. Printed in the U.S.A. by World Color Press, Inc., Sparta, Illinois 62286. Subscription rate $2.25 for 13 issues including 25¢ King Size Special. Canada $2.75. Foreign subscriptions $4.00.

İNSANOĞLUNUN KENDİNE YABANCI OLANLARA KARŞI ACIMASIZLIĞIN CANLI BİR ÖRNEĞİ OLAN BU YEŞİL CANAVAR İÇİN NEFRET DOLU, HİÇBİR ANLAMI OLMAYAN YORUCU BİR GÜN OLMUŞTU...
AMA BU AYLA IŞILDAYAN GECE BİLE YORGUN İNSAN CANAVARIN GÖLGELERDE GİZLENMESİNİ SAĞLAYACAK KADAR AYDINLIK DEĞİLDİ...
KIVRILDIĞINDA HUZURU SESSİZLİĞİ VE UYKUYU BULMAK İSTİYOR...

AMA ANLAŞILAN SABAH YANLIZ ÇİN'DE FIRTINA YARATMIYOR...
HEY JOE! ŞEF'E HABER VER!
SORUN VAR! HULK BURADA... ZAFER ANITINDA UYUMUŞ...
SAKİN OL PETE O KADAR BAĞIRMA!
ONU UYANDIR R. SAN ORTALIĞI YIKAR!
VE KISA SUREDE HABER HER YERE YAYILIR...
BU KAHROLASI KENTIN SORUNLARI HIÇ BITMIYOR!
VE BANA NİÇİN JER. SEY'E TAŞIN DIĞIMI SORUYORLAR!
HULK ON STATUE OF LIBERTY
MONSTER IN APPARENT STATE OF HIBERNATION; MILITARY PUTS GUARD ON LIBERTY ISLAND
AMA BAZI ÖNEMLİ ÇEVRELERDE DAHA FAZLA SORULAR SORULUYORDU...
MALICIA, BEBEĞİM! ÜNÜMÜZ HAZIR!
SAÇMALAMA REGGIE! CANIM...
NEDEN SÖZEDİYORSUN?
YALNIZCA GİDİP YEŞİL MEYVEYİ AĞAÇTAN KOPARMALIYIZ..
TABİİ Kİ. HULK'TAN ŞEKERİM!
HERKES BU MEVSİMDE BİR SOSYAL PARTİ VERMİŞTİR... VERİLMEYEN PARTİ KALMADI...
PANTERLER, UZUM TOPLAYICILAR VE DÜNYANIN DOSTLARI BİLE HEPSİ YAPILDI
REGGIE 'DELİLİĞİNDE BİR SİSTEM GÖRÜYORUM.
BİZ DE HULK İÇİN YAPACAĞIZ.
TABİİ ONU HEYKELDEN İNDİRMEK GİBİ KÜÇÜK BİR SORUN VAR..
AMA TRUMAN CAPOTE'YE "AŞK MAKİNESİ" PLAĞINI İMZALATTIYSAN HERŞEYİ YAPABİLİRSİN!
GİDELİM!

DUYDUM SİZİ ANNE! BABA! VE SİZİ AYLARDIR SORUYORUM!
NİÇİN KADIN HAKLARI GRUBUNA PARA VERMİYORSUNUZ?
SAMANTHA HAYATIM BUNU SANA BİN KEZ ANLATTIM...
BİLİYORUM İŞ ARKADAŞLARINDAN BİRİ BUNU YAPTI BİLE...
BEN DE SENİNLE GİDİYORUM AMA HULK'UN EN BÜYÜK ŞOVENİST DOMUZ OLDUĞUNA BAHSE GİRERİM...
ÖZGÜRLÜK ADASINDA RUPERT! ŞU KANATLARINI DA UNUTMA...
VE SİZ BİR AİLE SORUNUNU ÇÖZÜMLEMEYE ÇALIŞIRKEN...
UYANDI! HULK ORADA HAREKET EDİYOR!
FAZLA YAKIN DEĞİL GENERAL ROSS. KEŞKE BEN KULLANSAYDIM...
SAÇMALAMA TALBOT...
HULK! DİNLE BENİ!
SEN 'HULK NEREYE GİDER, SE ONU İZLERSİN!
HULK'U YALNIZ BIRAK! YOKSA HULK PARÇALAR!
REGGIE! SENDEN KUŞKULANMAMAM GEREKTİĞİNİ BİLİYORUM HAYATIM AMA
BANA HULK'U NASIL BİZİM EVE GETİRECEĞİNİ ANLATMADIN...
PARANIN TATLI KOKUSU MALICIA! BENCE HULK GAZETELERİN DEDİĞİ KİŞİ DEĞİL...
VE PARA ONU SARAN DÜNYADAN BİZİ KOLAYCA GEÇİRİR...
PARA BİZİ BURAYA GETİRDİ, DAHA DA İLERİ GÖTÜRÜR.
MEMUR BEY! BİZİ DURDURMAYACAKSIN DEĞİL Mİ?
BEN MRS REGINALD PARRINGTON VE BU...
KİM OLDUĞU UMURUMDA DEĞİL BAYAN!
KİMSE O CANAVARA YAKLAŞAMAZ!
4

HİÇ KİMSE GEÇE-MEZ!
ANLAMIYORSUN, MEMUR BEY! BİZ YARDIM ETMEK İSTİYORUZ..
KOCAM ÇOK İKNA EDİCİ BİR DİL KULLANABİLİR EMİNİM!
BOŞUNA NEFES TÜKETME ANNE!
YEEOWW
ÇÜNKÜ KIZIN SAM'IN DAHA İYİ BİR FİKRİ VAR!
ONU YERE DEVİRMEK!
BU TARAFTAN! İKİNİZİ DE ÇOK SEVİYORUM AMA HİÇ PRATİK DE-ĞİLDİNİZ...
O YEŞİL YILANI ÇABUK İNDİRME-LİYİZ... BİZİ BU ADADAN KOVALAMALA-RINDAN ÖNCE...
SAMANTHA CANIM KOCAN HAKLA-RIYLA UĞRAŞ-MAN SENİN AĞZINI BOZMUŞ BİRAZ..
AMA DEDİĞİN DOĞRU!
O ÇILGINLAR NE YAPIYOR-LAR?
NİÇİN HULK'U YALNIZ BI-RAKMIYORLAR? NİÇİN?
BAŞKA BİR AÇIDAN GENERAL THUNDER-BOLT ROSS DA AYNI SORUYU YÖNELTİ-YORDU..
TANRIM! ÜÇ SİVİL GİDİYOR...
ÇAVUŞ! NELER OLUYOR ORADA?
GEMİLERİMİZ KALABALIĞI DUR-DURMAĞA ÇALIŞIR-KEN HİÇ KİMSENİN HEYKELE GİTMEME-SİNİ EMRETMİŞ-TİM.
TEKNELERİ İLE GEÇMİŞ OLMALILAR VE KIZ SİYAH KU-ŞAK KARATE-Cİ SANIRIM!
PEŞLERİN-DEN GİDE-YİM Mİ?
HAYIR ASKER! BİRİ HULK'UN PE-ŞİNDEN GİDİN-CE KIYAMETİ KOPARIR..
O ÜÇÜDE KENDİ KUYU-LARINI KAZDI UMARIM HULK ONLARI EZ-MEZ!

KORKARIM BU TAÇ GİDEBİLECEĞİMİZ EN UZAK NOKTA...HULK MEŞALEYE ÇIKTIĞINA GÖRE...
BİR YERDE MEŞALENİN PARÇALANMA TEHLİKESİ GEÇİRDİĞİNİ OKUDUM!
ONUNLA BURADAN KONUŞURUZ MALICIA! UZAK DUR!
DİNLE HULK...
ŞEY...BİRAZ AŞAĞI GELE BİLİR MİSİN? SENİNLE...
SENİ DUYU-YOR REGGIE!
EVET! HULK DUYUYOR AMA BURADA KALACAK...
HULK HER GİTTİĞİ YERDE İNSANLAR ONA ZARAR VERMEK İSTİYORLAR...
ŞİMDİ GİT! BU HEYKEL HULK'UN!
VE HULK BURADA KALACAK!
BABA! ZAMAN AZALIYOR! FAZLA KALAMAYIZ!
BEN BİR DENEYEYİM Mİ?
OLANAKSIZ GÖRÜNÜYOR AMA...
HULK DİNLE BENİ! ADIM SAMANTHA!
SENİ TANIMIYORUM AMA GAZETELERDE HAKKINDA ÇOK ŞEY OKUDUM
VE NE İSTEDİĞİNİ BİLİYORUM!
KENDİ ÜLKENİ İSTİYORSUN HULK! EVİM DİYEBİLECEĞİN BİR YER...
BURASI DEĞİL! ASKERLER VE POLİS SANA RAHAT VERMEZ...
AMA SENİN BİR ÖZEL DÜNYAN OLABİLİR!
BENİM AİLEM BUNU AYARLAYABİLİR GERÇEKTEN...
DÜŞÜN HULK! YALNIZCA DÜŞÜN BUNU!
6

EVET?
DÜŞÜNMEK ZOR AMA HULK DENİYOR!
HULK'UN KENDİ ÜLKESİ VE EVİ DEDİN...
KİMSENİN HULK'U RAHATSIZ ETMEDİĞİ, ATEŞ ETMEDİĞİ BİR YER...
BUNU HULK'A VEREBİLİR-SEN...
O ZAMAN HULK SENİNLE GELİR...!
GENERAL ROSS! BAKIN EFENDİM!
HARİKA BİR GÜN...
KENDİ GÖZÜMLE GÖRMESEYDİM İNANMAZDIM!
HULK AŞAĞI İNİYOR!
SAMANTHA! ÇOK İYİ BİR İŞ BAŞARDIN AMA ÇOK YAKLAŞMA CANIM!
HULK'A KARŞI BİR DÜŞMANLIĞIMIZ YOK AMA...
HULK ONUN HAKKINDA NE DÜŞÜNDÜĞÜNÜZÜ BİLİYOR...
AMA ÖNEMLİ DEĞİL! KIZ FARKLI...
HULK KIZA GÜVENİYOR DEDİĞİ YERE GİDECEK...
VE GİDİYORLAR. BU KIZ ÇOK YAMAN
AMA NEW YORK DENİLEN DEV KIZ NE OLACAK?

BU HABER KENTİ AYAĞA KALDIRACAK..
GÜZEL KIZ VE HULK NEW YORK'DA DOLAŞIYORLAR..
GERİ DURUN! YOKSA HULK...
YAKLAŞMAYIN BEYLER!
LÜTFEN BASIN MENSUPLARI! ÇOK ÖNEMLİ BİR ŞEY YAPMADIK Kİ BİZ..
YALNIZCA YEŞİL DOSTUMUZU ONUN İÇİN BİR PARA TOPLAMA PARTİSİ AYARLAYACAĞIMIZA İKNA ETTİM..
SOSYAL SEKRETERİM MANHATTAN'DAKİ TÜM SOSYETEYİ ARIYOR...
ŞİMDİ İZİN VERİRSENİZ GİDELİM...
AMA REGINALD PARRINGTON'UN DÜŞÜNDÜĞÜ FARKLIYDI..
NASIL YAPARSIN BABA? BÜTÜN OLAYIN İLGİSİNİ SEN ÇEKTİN!
AMA ADİL OL KIZIM!
HULK'U BULMAK BENİM FİKRİMDİ BİLİYORSUN!
HULK UMURUNDA DEĞİL! ONU YALNIZCA KULLANMAK İSTİYORSUN! ADINI GAZETELERE GEÇİRMEK İÇİN..
İŞİM İÇİN İYİDİR BU...
GEL HULK! BİZİM EVE GİDELİM...
EVET! KIZ İSTERSE..
İNANAMIYORUM.. AİLEM SOSYETEDE KURTARICI OLDU..
BU ONLARI VE KENTİ TEHLİKEYE SOKAR..
BENDEN HULK'A BİR SÖZ HEPSİNİ YERLE BİR ETMEYE YETER.
AMA BAŞKA YOLLARI VAR...
8

RADİKAL ŞIKLIK* BU DÜNYADA YENİ BİR MODA.. PARK AVENUE VE BEŞİNCİ CADDE SOSYETESİ BİR PARTİDE KAYNAK YARATMAK İÇİN TOPLANIRLAR KENDİ AMAÇLARI İÇİN, ŞAN VE ŞEREF İÇİN..
BU GECE HERKES YEŞİL CANAVAR HULK'U GÖRMEK İÇİN PARINGTONLARININ KALABALIK DUBLEKSİNDE TOPLANDI-LAR...
HARİKA DEĞİL Mİ? BU EN GÜZEL PARTİ!
BİR ORDUNUN ONUN PEŞİNDEN NASIL GİTTİĞİNİ ANLAMIYORUM..
EVET! BAZEN BİR BİNAYI PARÇA-LARMIŞ..
HULK'U BURA-YA GETİREN KIZ NEREDE...
BU BİR TUZAK-SA HULK HE-PİNİZİ PARÇA-LAR!
HARİKA DEĞİL Mİ LİZA BETH? SABAH-TAN BERİ BUNU SÖYLÜYOR!
AMA TABİİ CİDDİ DEĞİL!
*RÜKÜŞ DEMEKTİR. —STAN.

HULK HİÇ YANINDA DURA-CAĞIMA İNANMAZDIM AMA DURUYORSUN.
GAMMA IŞIN-LARININ ÖY-KÜSÜ FİLMİN-DE BAŞ ROLE NE DERSİN?
GERİ DUR HAROLD 'BEN ONA "KIZGIN YE-ŞİL FİLMİNDE BAŞ ROLU TEK-LİF ETTİM..
BİRİ BU PARTİYİ GEÇMEK İÇİN NE YAPACAK BİLMİYORUM..
SAÇMALA-MA CANIM.
GELECEK HAFTA BULA-BİLİRSEN X-ADAMLAR İÇİN BİR PAR-TI VERECE-ĞİM.
BANA KİMSE RADİKAL ŞIK-LIĞIN NE OLDUĞUNU SÖYLEME-Dİ.
BEN DE EMİN DEĞİLİM AMA ADINI BEN UY-DURDUM..
HERKES BURADAKİ YENİ NESİL GAZETECİ TOM WOLFE'Yİ DR. STRANGE, SAYI:180'DEN HATIRLARLAR. STAN
HULK/ŞAŞIRDIN! BİR ŞEY Mİ VAR?
SAÇIN HULK'UNKİ GİBİ YEŞİL.
SENİ JARELLA DENİLEN KIZ SANDIM.
BU PARTİ İÇİN BOYAT-TIM CANIM.
YAPABİLECEĞİM EN KÜÇÜK ŞEY-Dİ BU.
ÇOK MUTLUYUM! HULK DAHA MOBİLYA KIRMADI.
OH MR. WOL-FE 'BENİM PARTİM HAK-KINDA KÖTÜ BİR ŞEY YAZ-MAZSINIZ UMA-RIM..
ŞEY...
ŞİMDİ İZNİNİZLE LÜTFEN...
KIZLIK SOYADIM BIEDERMAN' DI...
BU SES DE NE?
OHHH!
BİR KADIN HAKLARI TOPLANTISI! BENİM PARTİMİ BOZUYOR!
EQUAL RIGHTS WOMEN!
VE LİDERİ SAMANTHA!
NİÇİN HULK İÇİN PARTİ VERİL-SİN?
EQUAL RIGHTS WOMEN!
KADINLAR DAHA TOPLUMUN ESİRİ!
THE HAND THAT ROCKS THE CRADLE SHOULD RULE THE WORLD!
KONUŞ KARDEŞ SAM!
10

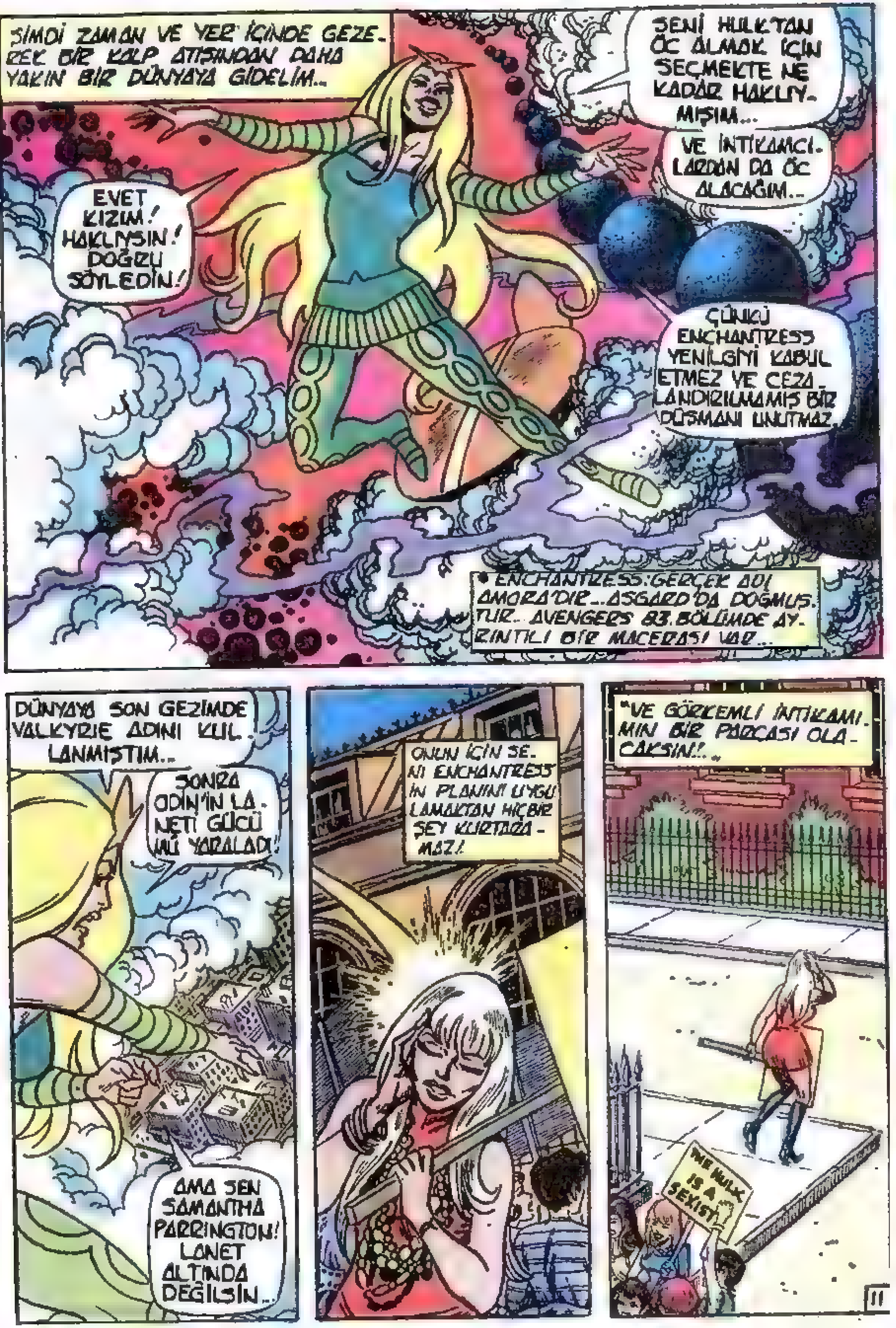
ŞIMDI ZAMAN VE YER İÇINDE GEZEREK BIR KALP ATIŞINDAN DAHA YAKIN BIR DÜNYAYA GIDELIM..
SENI HULK'TAN ÖC ALMAK IÇIN SEÇMEKTE NE KADAR HAKLIYMIŞIM...
VE İNTIKAMCILARDAN DA ÖC ALACAĞIM..
EVET KIZIM! HAKLIYSIN! DOĞRU SÖYLEDIN!
ÇÜNKÜ ENCHANTRESS YENILGIYI KABUL ETMEZ VE CEZALANDIRILMAMIŞ BIR DÜŞMANI UNUTMAZ.
• ENCHANTRESS: GERÇEK ADI AMORA'DIR.. ASGARD'DA DOĞMUŞTUR.. AVENGERS 83. BÖLÜMDE AYRINTILI BIR MACERASI VAR..
DÜNYAYA SON GEZIMDE VALKYRIE ADINI KULLANMIŞTIM..
SONRA ODIN'IN LANETI GÜCÜ MÜ YARALADI!
AMA SEN SAMANTHA PARRINGTON! LANET ALTINDA DEĞILSIN..
ONUN IÇIN SENI ENCHANTRESS'IN PLANINI UYGULAMAKTAN HIÇBIR ŞEY KURTARAMAZ!
"VE GÖRKEMLI İNTIKAMIMIN BIR PARÇASI OLACAKSIN!.."
THE HULK IS A SEXIST!

"BİR ZOMBIE GİBİ KENTTE SEÇİLEN YERE DOĞRU YÜRÜMENİ İSTİYORUM...,
"O YER YAZGI YA DA ŞANS İLE İKİ DÜNYAMI-ZIN BULUŞACAĞI YER-DİR...
"ŞİMDİ YAVAŞÇA FISILDA-DIĞIM SÖZCÜĞÜ DÜN-YAEVİ DUDAKLARINLA YENİLE!..
VALHALLA!
12
"HİÇBİR KAPININ YA DA ERKEĞİN GÖREMEYECEĞİ ASIL SERBESTLİĞİ GÖRECEKSİN...
"SAMANTHA PARRING-TON DEĞİL DE İNTİ-KAM PEŞİNDE KO-ŞAN VALKYRIE OLACAKSIN!
13

O ARADA PARTİDE...
ÇOK ÇALIŞTIM... BU YERE GELEBİLMEK İÇİN ÇOK KUMAR OYNADIM...
ZOR DURUMLAR YAŞADIM AMA BİR KUMARBAZI KÜÇÜK GÖRMEYİN!..
II. DÜNYA SAVAŞI ÇIKINCA İŞTEN AYRILMAM GEREKİRKEN DEVAM ETTİM...
BORSAYA GİRDİM SAT DEDİLER ALMAYI SÜRDÜRDÜM..
UZAY PROGRAMI KALDIRILDI... BEN UZAY FİRMASI ALDIM...
VE GEÇEN YIL EYALET PİYANGOSUNDA 1 MİLYON DOLAR KAZANDIM
14

ÇOK ŞUKUR AŞAĞIDAKİ GÖSTERİ BİTİYOR..
SANIRIM HATASINI GÖRDÜ VE ACISINI DİKKATLİCE ÇIKARIYOR-DUR.
AMA SAMANTHA'YI GÖRMÜYORUM. NEREYE GİTTİ ACABA?
SANIRIM TOPLA-MA ZAMANI GELDİ..
HERKES DİKKAT!
BİLDİĞİNİZ GİBİ BURAYA PARA TOPLAMAYA GELDİK. DİK KI DOSTUMUZ HULK KENDİNE BİR ARSA ALSIN!
KİM BAŞLAYACAK? UNUTMAYIN VERGİDEN DÜŞE. BİLİRSİNİZ!
BEN 350 DOLAR VERİYO-RUM..
VE ÇOK KISA BİR ANDA ÇOK PARA TOPLANDI
TANRIM! 100.000 DOLARDAN FAZLA PA-RA VE ÇEK!
UMARIM GAZE-TECİLERE KİMİN BU PARAYI TOP-LADIĞINI SÖY-LER.
İŞTE HULK! SÖZ VERDİĞİMİZ GİBİ
BU SENİN ÖZGÜRLÜĞÜN İÇİN..
BU! HULK ANLAMIYOR BUNU..
BUNLAR YALNIZCA KAĞIT..
HULK'UN KAĞITLA..
İŞİ NE?
15

BEKLE DOSTUM! BİR AÇIKLAMA YAPAYIM...
HAYIR! HULK ONU KANDIRDIĞINIZI BİLİYOR...
KIZ NEREDE? HULK YALNIZ ONA GÜVENİYOR...
HUHN?
O ANDA PARÇALANAN CAMLAR ARASINDA TANIDIK BİR ÇIĞLIK DUYULUR...
DUVARA DAYAN ŞOVENİST DOMUZ!
BU HULK'UN DEDİĞİ KIZ! HULK'UN DOSTU!
AMA ŞİMDİ NİÇİN DEĞİŞTİ?
APTAL VALKYRIE'NİN GÜCÜNÜ TANIYACAKSIN...
SEN VE TÜM İNSANLAR!
UH! HULK'U TEKMELEDİN VE ACIDI!
AMA HULK KIZLARA KARŞI SAVAŞMAZ...
O ZAMAN ÇABUCAK ÖĞRENMELİSİN...
YAŞAMAK İSTİYORSAN!
WHAM!
BU KÜÇÜK KARGAŞANIN 5 SANİYESİNDEKİ ZARARINI TAHMİN EDİN!
VE SAKİNLE. SENE KADAR VERECEĞİ ZARARI DA DÜŞÜNÜR. SEN...
SANIRIM BU YILIN RADİKAL ŞIKLIK SEZONU DOĞU YAKASI İÇİN BİTTİ DERİM...

NE YAPARSAN YAP HULK KIZA VURMAZ...
AMA BUNU YAPAR!
AMA VALKYRIE'YI YENMEN İÇİN BUNLAR YETMEZ..
TUHAF İSİMLER SÖYLÜYORSUN AMA HULK ANLAMIYOR!
AMA HULK KAZANACAK! HULK HEP KAZANIR...
BAK REGGIE! BİZİ BİR SORUNUN DAHA İÇİNE ATTIN!
ŞİMDİ BURADAN NASIL ÇIKARIZ?
ORADAN ÇIKMAK HULK İÇİN SORUN DEĞİLDİR TABİİ..
BRAAK!
ŞİMDİ AÇIK. TAYKEN HULK GİDEBİLİR...
DUR HULK! ŞİMDİ HATAMI ANLADIM!
DOST OLARAK AYRILALIM - DÜŞMAN OLARAK DEĞİL...
HUH! HULK'A İYİ DAVRANIYOR. SUN AMA NİÇİN?
YANIT BASİT!
SANA YAKIN OLMAK İSTEDİM Kİ...
BOYNUNDAKİ BİR NOKTAYA DOKUNUP ZAFERİ ELE GEÇİREYİM...
UNNHH

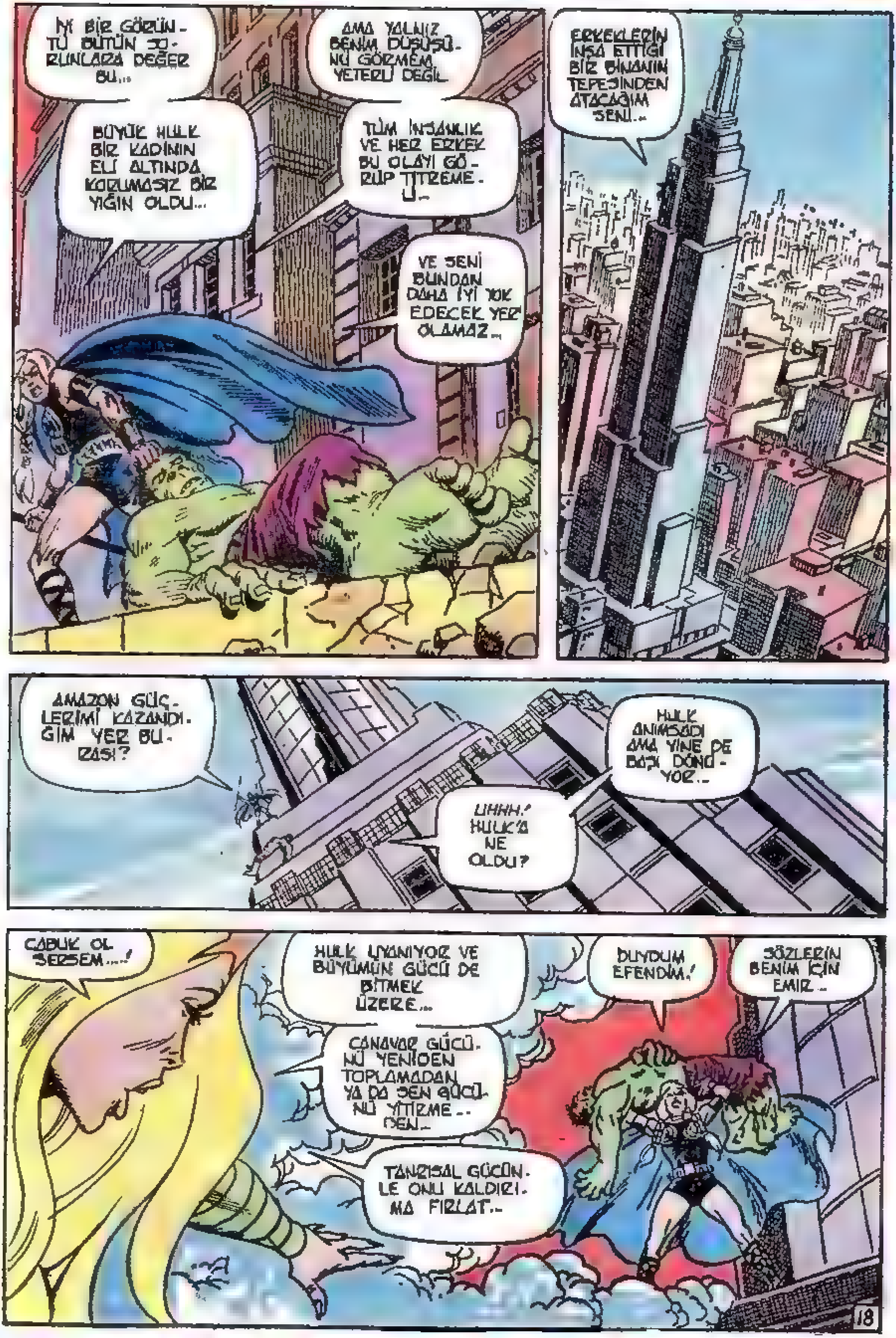

NE BİR GÖRÜNTÜ BÜTÜN SORUNLARA DEĞER BU...
BÜYÜK HULK BİR KADININ ELİ ALTINDA KORUMASIZ BİR YIĞIN OLDU...
AMA YALNIZ BENİM DÜŞÜŞÜNÜ GÖRMEM YETERLİ DEĞİL
TÜM İNSANLIK VE HER ERKEK BU OLAYI GÖRÜP TİTREMELİ...
VE SENİ BUNDAN DAHA İYİ YOK EDECEK YER OLAMAZ...
ERKEKLERİN İNŞA ETTİĞİ BİR BİNANIN TEPESİNDEN ATACAĞIM SENİ...
AMAZON GÜÇLERİMİ KAZANDIĞIM YER BURASI?
HULK ANIMSADI AMA YİNE DE BAŞI DÖNÜYOR...
UHHH! HULK'A NE OLDU?
ÇABUK OL SERSEM...!
HULK UYANIYOR VE BÜYÜMÜN GÜCÜ DE BİTMEK ÜZERE...
CANAVAR GÜCÜNÜ YENİDEN TOPLAMADAN YA DA SEN GÜCÜNÜ YİTİRMEDEN...
TANRISAL GÜCÜNLE ONU KALDIRIMA FIRLAT...
DUYDUM EFENDİM!
SÖZLERİN BENİM İÇİN EMİR...

VALKYRIE'IN YERINE GETIRDIĞI EMIRLER!
KONUŞTUĞU ANDA HULK'UN KOCA GÖVDESININ DÜŞTÜĞÜNÜ GÖRUNCE..
HAYIR! NE YAPTIM BEN?
O YEŞIL ŞEYIN IÇINDE BIR INSAN VAR! BIR CANLI!
VE BEN ONU ÖLDÜRDÜM!
SAVAŞÇI KIZIN IÇINDE KÜÇÜK, INSALCIL BIR DUYGU ÇIĞLIK ATIYORDU..
AMA BELKI ÇOK KÜÇÜK VE ÇOK GEÇ..
SAMANTHA PARRINGTON'UN DÜŞÜNEMEYECEĞI BIR GÜÇLE SON BIR SIÇRAYIŞ..
HULK YAŞIYOR MU? YOKSA ÖLDÜ MÜ?
KENDI SAĞLIĞIM IÇIN.
DUR!
EVET KIZ! HULK CANLI! HIÇBIR ŞEY ONA ZARAR VEREMEZ.
HELE HELE BIR KIZ ASLA!
YAŞIYOR-SUN!
19

BU BÖLÜMÜN SONU

© 1979 MARVEL COMICS GROUP
MARVEL COMICS GROUP
VAHŞİ
DİŞİ-HULK
TM
STAN LEE
GURURLA SUNAR:
DİŞİ-HULK YAŞIYOR!
1
B

ERTESİ GÜN...
TAMAM! HABER BU!
"DOKTOR, BAYAN WALTERS IN IYILEŞECEĞINI SÖYLEDI"
GÜVENDE OLDUĞUNU BILIYORUM... ARTIK GIDEBILIRIM
BENI ARIYORLARDIR!
JENIFER İÇIN YAPABILECEĞIM HER ŞEYI YAPTIM
EN AZINDAN ŞIMDI IYI...
ROOMS
AMA BRUCE BANNER BİLMİYORDU...
KENDIMI NIÇIN BU KADAR TUHAF VE DEĞİŞİK HISSEDIYORUM?
BELKI ILÂÇLARDAN-DIR...
BRUCE TRASK KONUSUNDA ÇOK HAKLIYMIŞ...
HAYATIMI O KURTARDI AMA NEREDE?
NIÇIN BÖYLE HABER VERMEDEN KAÇTI.
ANLADIM! SIRRINI ÖĞRENE-CEKLERINDEN KORKUP KAÇTI...

ŞIMDI BRUCE'U UNUTUP TRASK'IN SUÇUNU KANITLAMALIYIM ..
BU KADAR GÜÇSÜZ OLMASAM. .
IŞTE! ONUN ODASI BU!
OH! KIM--?
ILÂÇ ZAMANI BAYAN WALTERS!
SIZI TANIMIYOR UM! BENIM DOKTORUM NEREDE?
NIÇIN BIR ILÂCI ÜÇ KIŞI GETIRIYOR?
ÇOK SORU SORUYORSUN!
HEM CEVAPLAR HOŞUNA GITMEZ!
SIZ DOKTOR DEĞILSINIZ!
TUTUN ONU! HEMEN IŞINI BITIRELIM.
VOOOO
GENÇ KIZ ÖLDÜRÜCÜ KLOROFORMU KOKLARKEN, NEFESLERI SIKLAŞTI .. NABZI HIZLANDI VE DAMARLARINDA MÜTHIŞ BIR ÖFKE AKMAYA BAŞLADI

BIRDENBIRE...
NE OLDU? BİZE NE VURDU?
KİM? NASIL?
ŞURAYA BAKIN!
ŞIMDI GÜCÜNÜZÜ GÖSTERIN BAKALIM!
BİR KIZ! AMA BOYUNA BAK!
DERISI YEŞIL!
BU... BU SANKİ BIR DİŞİ-HULK!

NEYSE NE! BU ONUN İŞİNİ BİTİRİR ŞİMDİ
KRAK!!
SPTANG!
KOCA DEMİR YATAĞI KALDIRIYOR!
BANA DİŞİ-HULK DEDİN!
PEKİ! ADIM DİŞİ-HULK OLSUN!
ÇABUK KAÇALIM!
YOKSA MAHVOLURUZ!
ONU BİR DAHA GÖRMEK İSTEMEM!
ÇABUK! PEŞİMİZDEN GELİYOR!
YAKALAN-MAYALIM!

SKRRTCH!!
DAHA KURTULMADILAR AMA
KURTULAMAZLAR DA!
ÇALIŞIYOR! ONLAR GERI GETIRIYORUM!
VE ŞİMDI.
TBUNNG
ÜSTÜMÜZDE! KABINI YIRTIYOR!
ÇABUK ASANSÖR KAPISINI AÇ!
KAÇIN, KAÇIN! GELIYOR!

YEŞİL DİŞİ CANAVARIN ÖFKESİ GİDEREK ARTIYORDU...
ONLARI YAKALAYACAĞIM!
BU GÜRÜLTÜ NE? NELER OLUYOR? BU DA KIM BÖYLE?
BILMIYORUM AMA ONU DURDURMALIYIZ!
ÇEKILIN YOLUMDAN [redacted]
DIŞI-HULK'I [redacted] DURDURAMAZ!
KENDIMI HIÇ BU KADAR GÜÇLÜ HISSETMEDIM
HERŞEYI YAPABILIRIM
GELİYOR! AŞAĞI NE KADAR ÇABUK INDI
ARABADAN HIZLI KOŞAMAZ!
DURUN KAÇAMAZSINIZ!
DURUN DEDIM!
BAS GAZA! NE YAPACAĞI BELLI OLMAZ!

HERŞEYE YETECEK GÜCÜM VAR!
HERŞEYİ YAPABİLİRİM!
HERŞEYİ!
NE OLDU? NEREYE ÇARPTIK?
OH! HAYIR! OLAMAZ BU!
SKINNG
ÇIK DIŞARI KÜÇÜK ADAM VE KONUŞ!
NE İSTERSEN SÖYLERİM. BENİ ÖLDÜRME!
BAYAN WALTERS'I ÖLDÜRMEMİZ İÇİN TRASK PARA VERDİ BİZE.
SUÇUNU KANITLAYACAĞINDAN KORKUYORDU...
CİNAYETİ TRASK MI İŞLEDİ?
EVET! YEMİN EDERİM!
DUYDUNUZ! GÖREVİNİZİ YAPIN!
GERİ GEL!
GELİN DE TUTUKLAYIN BENİ!
DUR JOE! YEŞİL DERİLİLERE KARŞI BİR YASA YOK...
KIZGINLIĞIM GEÇİYOR... GÜCÜM DE...
GERİ DÖNMELİYİM.

GELECEK BÖLÜM: **ÖLÜM YARIŞI**

Bu dizideki eksik sayılarınızı "POSTA ÇEKİYLE MASRAFSIZ SİPARİŞ" Servisimizden isteyebilirsiniz.

Size en yakın postaneden "Ali Recan, 177512" nolu çeki hesabına istediğiniz sayıların tutarı kadar bir havale göndermeniz yeterlidir. Bu pembe renkli posta çeklerini bütün postanelerde bulabilirsiniz. Arka yüzdeki "Yatıranın hesap sahibine notu" bölümüne ise hangi sayıları istediğinizi yazacaksınız. Postaneye vereceğiniz para yalnızca istediğiniz yayınların tutarı olacaktır. Havale ücreti, pul parası vb. gibi hiç bir ek masrafa girmeyeceğiniz gibi ayrıca bize mektup yazma külfetine de katlanmayacaksınız. Posta çeki havalenizin kuponu birkaç gün içinde elimize geçince istediğiniz yayınları kapalı ambalaj içinde adresinize postalayacağız. Böylece siz, hiç bir ek harcama yapmaksızın yayınlarımızı bayinizden aldığınız fiyata alabileceksiniz.

BARBAR KRAL KULL

ALMAYI UNUTMAYINIZ!